

EXAMEN DE BACALAUREAT

SIMULARE NAȚIONALĂ

2026

Scopul simulării naționale constă în familiarizarea elevilor de clasa a XII-a/a XIII-a cu:

- **intrarea la timp în centrele de examen, conform programului stabilit și prezentarea documentului de identitate;**
- **atmosfera și condițiile de desfășurare a examenelor naționale, cu gestionarea optimă a timpului de lucru în rezolvarea itemilor;**
- **structura variantelor de subiecte publicate de M.E.C;**
- **monitorizarea audio-video și cunoașterea elementelor ce asigură desfășurarea corectă a examenelor naționale, pentru eliminarea neregulilor, fraudelor sau tentativelor de fraudă.**

Informații privind organizarea PROBELOR SCRISE

- **32 de centre de examen** organizate la nivel județean;
- a fost asigurată resursa umană și materială pentru buna desfășurare a simulării naționale a examenului de bacalaureat;
- **peste 300 de profesori evaluatori** implicați la nivel județean.

PREZENȚA

	Proba Ea) Limba și literatura română	Proba Eb) Limba și literatura maternă	Proba Ec) Disciplina obligatorie a profilului (Matematică / Istorie)	Proba Ed) Disciplina la alegere a profilului și specializării
Prezenți	2047	46	2020	1999
Absenți	304	4	331	352
Eliminați	0	0	1	0
Total înscriși:	2351	50	2351	2351

Rezultate pe probe și tranșe de note:

Tranșe de note	Proba Ea) Limba și literatura română	Proba Eb) Limba și literatura maternă	Proba Ec) Disciplina obligatorie a profilului (Matematică / Istorie)	Proba Ed) Disciplina la alegere a profilului și specializării
1 - 4,99	456	10	726	417
5 - 5,99	517	10	302	213
6 - 6,99	407	10	290	272
7 - 7,99	269	4	296	332
8 - 8,99	283	9	263	402
9 - 9,99	115	3	138	351
10	0		4	12
RATA DE PROMOVARE –pe probe	77,72%	78,26%	64,04%	79,14%

Distributia notelor pe probe de examen

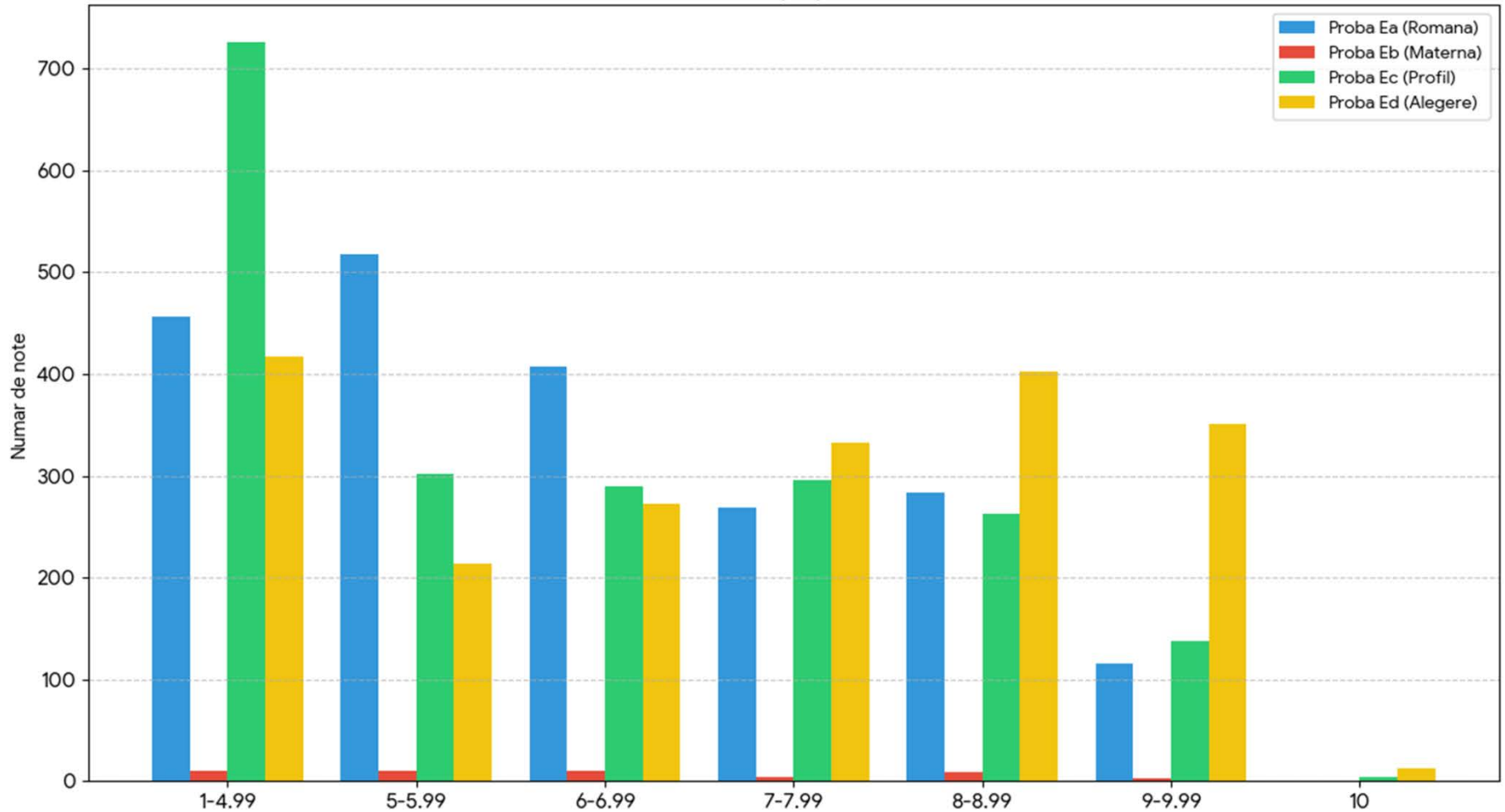

- Proba Ea (Română)- Majoritatea notelor sunt grupate în intervalul 5 - 6.99.
- Proba Ec (Profil) -Se observă cel mai mare număr de note sub 5 (726)- rata de promovare mai scăzută pe această probă (64,04%).
- Proba Ed (Alegere)- Concentrație mare de note în segmentul de sus (8 - 9.99), reflectând cea mai mare rată de promovare (79,14%).

REZULTATE PE UNITĂȚI DE ÎNVĂȚĂMÂNT

PROMOVABILITATE

PROBE ȘI TRANȘE DE NOTE

unitatea	inscrisi	absenti	eliminati	nepromovati	promovati pe medii				promovabilitate simulare baccalaureat
					6,00-6,99	7,00-7,99	8,00-8,99	9,00-9,99	
LICEUL TEHNOLOGIC "RETEZAT" URICANI	26	25			1				100.00%
SEMINARUL TEOLOGIC ORTODOX "SFANTA ECATERINA" PRISLOP	10			1		2	6	1	90.00%
COLEGIUL NAȚIONAL PEDAGOGIC "REGINA MARIA" DEVA	124	1		13	12	19	49	30	89.43%
COLEGIUL NAȚIONAL "DECEBAL" DEVA	143	3		23	21	36	41	19	83.57%
COLEGIUL NAȚIONAL "MIHAI EMINESCU" PETROȘANI	84	3		17	20	21	21	2	79.01%
COLEGIUL NAȚIONAL "IANCU DE HUNEDOARA" HUNEDOARA	138	10		29	16	47	31	5	77.34%
LICEUL DE ARTE "SIGISMUND TODUȚĂ" DEVA	77	4		18	12	18	19	6	75.34%
COLEGIUL NAȚIONAL DE INFORMATICĂ "CARMEN SYLVA" PETROȘANI	84	2		23	14	25	17	3	71.95%
COLEGIUL NAȚIONAL "TRAIAN LALESCU" HUNEDOARA	81	5		23	20	11	19	3	69.74%
COLEGIUL NAȚIONAL "AUREL VLAICU" ORĂȘTIE	110	9		34	27	22	17	1	66.34%
LICEUL TEORETIC "MIRCEA ELIADE" LUPENI	103	4		45	11	20	20	3	54.55%
LICEUL TEORETIC "AVRAM IANCU" BRAD	83	4	1	36	11	20	11		53.85%
LICEUL TEORETIC "SILVIU DRAGOMIR" ILIA	58	3		26	11	12	5	1	52.73%
LICEUL TEHNOLOGIC DE TRANSPORT FERROVIAR "ANGHEL SALIGNY" SIMERIA	65	19		22	9	9	5	1	52.17%
LICEUL CU PROGRAM SPORTIV "CETATE" DEVA	88	8		40	20	12	7	1	50.00%
COLEGIUL TEHNIC "CONSTANTIN BRÂNCUȘI" PETRILA	89	14		42	8	16	4	5	44.00%
LICEUL TEORETIC "ION CONSTANTIN BRĂȚIANU" HAȚEG	206	17		110	25	31	17	6	41.80%
LICEUL TEHNOLOGIC AGRICOL "ALEXANDRU BORZA" GEOAGIU	43	5		23	5	6	3	1	39.47%
LICEUL TEORETIC "TÉGLÁS GÁBOR" DEVA	23	4		12	3	3	1		36.84%
COLEGIUL ECONOMIC "HERMES" PETROȘANI	59	11		32	10	3	3		33.33%
COLEGIUL ECONOMIC "EMANUIL GOJDU" HUNEDOARA	90	18		49	8	9	6		31.94%
LICEUL TEHNOLOGIC "GRIGORE MOISIL" DEVA	48	10		27	9		2		28.95%
COLEGIUL TEHNIC "TRANSILVANIA" DEVA	45	6		28	6	4	1		28.21%
LICEUL TEHNOLOGIC "MIHAI VITEAZU" VULCAN	107	18		66	14	8	1		25.84%
LICEUL TEHNOLOGIC "OVID DENSUSIANU" CĂLAN	40	19		16	1	2	2		23.81%
LICEUL TEHNOLOGIC ENERGETIC "DRAGOMIR HURMUZESCU" DEVA	21			16	4	1			23.81%
LICEUL "PROF. BORA TIT LIVIU" BARU	12	3		7	2				22.22%
LICEUL TEHNOLOGIC "CRIȘAN" CRIȘCIOR	89	76		12	1				7.69%
LICEUL TEHNOLOGIC "MATEI CORVIN" HUNEDOARA	59	31		26	1	1			7.14%
LICEUL TEHNOLOGIC „NICOLAUS OLAHUS” ORĂȘTIE	26	9		16	1				5.88%
LICEUL TEHNOLOGIC "CONSTANTIN BURSAN" HUNEDOARA	19	4		15					0.00%
LICEUL TEHNOLOGIC "DIMITRIE LEONIDA" PETROȘANI	23	10		13					0.00%
LICEUL TEHNOLOGIC LUPENI	77	57		20					0.00%
Total	2350	412	1	880	303	358	308	88	54.57%

PROMOVABILITATE

-tablou comparativ-

SIMULAREA

JUDEȚEANĂ-

Ianuarie 2026

MEDIA-22,79%

SIMULAREA

NAȚIONALĂ

Martie 2026

MEDIA 54,57%

Nr crt	Unitatea de Învățământ	SIMULARE județeană	SIMULARE națională	Evoluție
1	L.T. „Retezat” Uricani	13.33%	100%	
2	Sem. Teologic "Sf. Ecaterina" Prislop	70.00%	90.00%	+20.00
3	Col. Naț. Pedagogic "Regina Maria" Deva	70.80%	88.61%	+17.81
4	Col. Naț. "Decebal" Deva	59.44%	83.21%	+23.77
5	Liceul Teoretic "Traian Lalescu" Hunedoara	45.67%	82.05%	+36.38
6	Col. Naț. "Mihai Eminescu" Petroșani	48.75%	80.24%	+31.49
7	Liceul de Arte "Sigismund Toduță" Deva	41.56%	79.45%	+37.89
8	Col. Naț. "Iancu de Hunedoara" Hunedoara	59.20%	77.34%	+18.14
9	C.N. Inf. "Carmen Sylva" Petroșani	46.84%	71.95%	+25.11
10	Col. Naț. "Aurel Vlaicu" Orăștie	44.33%	65.34%	+21.01
11	L.T. de Transport Feroviar "A. Saligny" Simeria	16.00%	52.17%	+36.17
12	Liceul Teoretic "Mircea Eliade" Lupeni	39.22%	53.54%	+14.32
13	Liceul Teoretic "Silviu Dragomir" Ilia	24.13%	51.70%	+27.57
14	Liceul Teoretic "Avram Iancu" Brad	36.90%	50.60%	+13.70
15	Col. Tehnic "Constantin Brâncuși" Petrița	19.74%	50.65%	+30.91
16	Liceul cu Program Sportiv "Cetate" Deva	36.25%	50.00%	+13.75
17	Liceul Teoretic "I. C. Brătianu" Hațeg	23.84%	41.84%	+18.00
18	L.T. Agricol "Alexandru Borza" Geoagiu	14.71%	39.47%	+24.76
19	L.T. "Ovid Densusianu" Călan	16.66%	38.10%	+21.44
20	Liceul Teoretic "Teglas Gabor" Deva	21.05%	36.84%	+15.79
21	Col. Economic "Hermes" Petroșani	6.00%	33.33%	+27.33
22	Col. Economic "Emanuil Gojdu" Hunedoara	2.74%	30.76%	+28.02
23	L.T. "Grigore Moisil" Deva	9.09%	28.94%	+19.85
24	Col. Tehnic "Transilvania" Deva	11.36%	28.20%	+16.84
25	L.T. Energetic "D. Hurmuzescu" Deva	10.50%	26.80%	+16.30
26	L.T. "Mihai Viteazu" Vulcan	23.95%	25.84%	+1.89
27	Liceul „Prof. Bora Tit Liviu” Baru	0.00%	22.00%	+22.00
28	L.T. "Crișan" Crișcior	0.00%	7.69%	+7.69
29	L.T. "Matei Corvin" Hunedoara	0.00%	7.14%	+7.14
30	L.T. "Nicolaus Olahus" Orăștie	0.00%	5.88%	+5.88
31	L.T. "Constantin Bursan" Hunedoara	0.00%	0.00%	0.00
32	L.T. "Dimitrie Leonida" Petroșani	0.00%	0.00%	0.00
33	L.T. Lupeni	0.00%	0.00%	0.00
MEDIA JUDEȚEANĂ		22,79%	54,57%	



CONCLUZII

Efectul de mobilizare:

Majoritatea liceelor teoretice și a colegiilor naționale au crescut cu peste **20%**, ceea ce sugerează că analizarea rezultatelor obținute la simularea județeană au stimulat mobilizarea.

Polarizarea rezultatelor:

Se observă diferențe foarte mari între zona liceelor teoretice (80-90%) și zona tehnologică.

Absenteismul:

Prezența scăzută la liceele tehnologice din Hunedoara și Călan indică un risc major de abandon al examenului de Bacalaureat în sesiunea de vară.

REZULTATE

pe probe
și tranșe de note



Proba Ea)										
Unitatea	inscrisi	absenti	nepromovati	5,00-5,99	6,00-6,99	7,00-7,99	8,00-8,99	9,00-9,99	promovabilitate	
COLEGIUL NAȚIONAL PEDAGOGIC "REGINA MARIA" DEVA	124	1		13	23	24	37	26	100.00%	
LICEUL TEHNOLOGIC "RETEZAT" URICANI	26	25		1					100.00%	
COLEGIUL NAȚIONAL "DECEBAL" DEVA	143	1	2	6	35	29	52	18	98.59%	
COLEGIUL NAȚIONAL "MIHAI EMINESCU" PETROȘANI	84		4	25	20	19	15	1	95.24%	
COLEGIUL NAȚIONAL "TRAIAN LALESCU" HUNEDOARA	81	2	5	19	15	15	17	8	93.67%	
LICEUL DE ARTE "SIGISMUND TODUȚĂ" DEVA	77	2	5	16	13	15	15	11	93.33%	
COLEGIUL NAȚIONAL "IANCU DE HUNEDOARA" HUNEDOARA	138	6	9	26	33	31	22	11	93.18%	
COLEGIUL NAȚIONAL DE INFORMATICĂ "CARMEN SYLVA" PETROȘANI	84	2	6	23	26	12	12	3	92.68%	
SEMINARUL TEOLOGIC ORTODOX "SFÂNTA ECATERINA" PRISLOP	10		1	1		3	4	1	90.00%	
LICEUL TEORETIC "AVRAM IANCU" BRAD	83	1	10	17	27	12	14	2	87.80%	
COLEGIUL NAȚIONAL "AUREL VLAICU" ORĂȘTIE	110	4	13	26	34	21	10	2	87.74%	
LICEUL TEORETIC "MIRCEA ELIADE" LUPENI	103	1	13	29	18	19	17	6	87.25%	
LICEUL TEORETIC "TÉGLÁS GÁBOR" DEVA	23	4	4		2	4	7	2	78.95%	
COLEGIUL TEHNIC "CONSTANTIN BRÂNCUȘI" PETRILA	89	6	18	24	19	13	6	3	78.31%	
LICEUL TEORETIC "ION CONSTANTIN BRĂȚIANU" HAȚEG	206	11	50	45	43	13	30	14	74.36%	
COLEGIUL TEHNIC "TRANSILVANIA" DEVA	45	3	11	16	6	7	2		73.81%	
LICEUL TEHNOLOGIC ENERGETIC "DRAGOMIR HURMUZESCU" DEVA	21		6	11	3		1		71.43%	
LICEUL TEHNOLOGIC DE TRANSPORT FERROVIAR "ANGHEL SALIGNY" SIMERIA	65	14	15	16	12	2	5	1	70.59%	
LICEUL TEORETIC "SILVIU DRAGOMIR" ILIA	58	2	17	18	7	7	3	4	69.64%	
LICEUL CU PROGRAM SPORTIV "CETATE" DEVA	88	6	26	38	11	4	1	2	68.29%	
LICEUL TEHNOLOGIC "CRIȘAN" CRIȘCIOR	89	73	6	8	1	1			62.50%	
COLEGIUL ECONOMIC "HERMES" PETROȘANI	59	6	20	22	8	2	1		62.26%	
LICEUL TEHNOLOGIC "GRIGORE MOISIL" DEVA	48	4	17	12	9	3	3		61.36%	
COLEGIUL ECONOMIC "EMANUIL GOJDU" HUNEDOARA	90	5	34	26	15	6	4		60.00%	
LICEUL TEHNOLOGIC AGRICOL "ALEXANDRU BORZA" GEOAGIU	43	3	17	11	7	3	2		57.50%	
LICEUL TEHNOLOGIC "DIMITRIE LEONIDA" PETROȘANI	23	9	6	7	1				57.14%	
LICEUL TEHNOLOGIC "MIHAI VITEAZU" VULCAN	107	9	44	33	17	2	2		55.10%	
LICEUL "PROF. BORA TIT LIVIU" BARU	12	2	6	3	1				40.00%	
LICEUL TEHNOLOGIC "OVID DENSUSIANU" CĂLAN	40	10	20	6	1	2	1		33.33%	
LICEUL TEHNOLOGIC LUPENI	77	53	16	8					33.33%	
LICEUL TEHNOLOGIC "CONSTANTIN BURSAN" HUNEDOARA	19	3	13	3					18.75%	
LICEUL TEHNOLOGIC "MATEI CORVIN" HUNEDOARA	59	31	23	5					17.86%	
LICEUL TEHNOLOGIC „NICOLAUS OLAHUS” ORĂȘTIE	26	4	19	3					13.64%	
Total general	2350	303	456	517	407	269	283	115	77.72%	

PROBA Ea)
LIMBA ROMÂNĂ
 -tablou comparativ-

Nr. crt.	Unitatea de Învățământ	SIMULARE județeană	SIMULARE națională	Evoluție
1.	C.N. Pedagogic "Regina Maria" Deva	94.30%	100.00%	+5.70%
2.	L.T. "Teglas Gabor" Deva (Uman/Mat)	100.00%	100.00%	Constant
3.	L.T. "Retezat" Uricani	50%	100.00%	+50%
4.	C.N. "Decebal" Deva	93.00%	97.90%	+4.90%
5.	L.T. "Traian Lalescu" Hunedoara	97.00%	95.55%	-1.45%
6.	C.N. "Mihai Eminescu" Petroșani	82.50%	95.23%	+12.73%
7.	L. Arte "S. Toduță" Deva	81.36%	93.33%	+11.97%
8.	C.N.I. "Carmen Sylva" Petroșani	86.00%	93.44%	+7.44%
9.	Sem. Teologic "Sf. Ecaterina" Prislop	80.00%	90.00%	+10.00%
10.	C.N. "Iancu de Hunedoara" Hunedoara	92.20%	87.15%	-5.05%
11.	C.N. "Aurel Vlaicu" Orăștie	78.89%	87.73%	+8.84%
12.	L.T. "Avram Iancu" Brad	68.30%	87.30%	+19.00%
13.	L.T. "Mircea Eliade" Lupeni	74.00%	86.59%	+12.59%
14.	C.T. "C. Brâncuși" Petrila (Uman)	71.50%	85,09%	+13.59%
15.	L.T. "Crișan" Crișcior	18.18%	76.92%	+58.74%
16.	L.T. "I.C. Brătianu" Hațeg	63.77%	74.49%	+10.72%
17.	C.T. "Transilvania" Deva	41.67%	73.80%	+32.13%
18.	L.T. Energetic "D. Hurmuzescu" Deva	65.00%	71.42%	+6.42%
19.	L.T. "Anghel Saligny" Simeria	44.00%	70.59%	+26.59%
20.	L.P.S. "Cetate" Deva	35.80%	68.29%	+32.49%
21.	L.T. "Silviu Dragomir" Ilia	48.00%	67.80%	+19.80%
22.	C. Economic "Hermes" Petroșani	45.45%	62.26%	+16.81%
23.	C. Economic "E. Gojdu" Hunedoara	30.48%	60.00%	+29.52%
24.	L.T. Agricol "Al. Borza" Geoagiu	43.00%	57.50%	+14.50%
25.	L.T. "D. Leonida" Petroșani	20.00%	57.14%	+37.14%
26.	L.T. "Mihai Viteazu" Vulcan	40.00%	55.10%	+15.10%
27.	L.T. "Ovid Densusianu" Călan	24.00%	47.84%	+23.84%
28.	Liceul "Prof. Bora Tit Liviu" Baru	10.00%	40.00%	+30.00%
29.	L.T. "Grigore Moisil" Deva	25.00%	34.09%	+9.09%
30.	L.T. Lupeni	0.00%	33.33%	+33.33%
31.	L.T. "Nicolaus Olahus" Orăștie	10.00%	13.64%	+3.64%
32.	L.T. "C. Bursan" Hunedoara	0.00%	12.50%	+12.50%
33.	L.T. "Matematicăi Corvin" Hunedoara	6.00%	0.00%	-6.00%

Distribuția notelor - Limba și literatura română (Proba Ea)

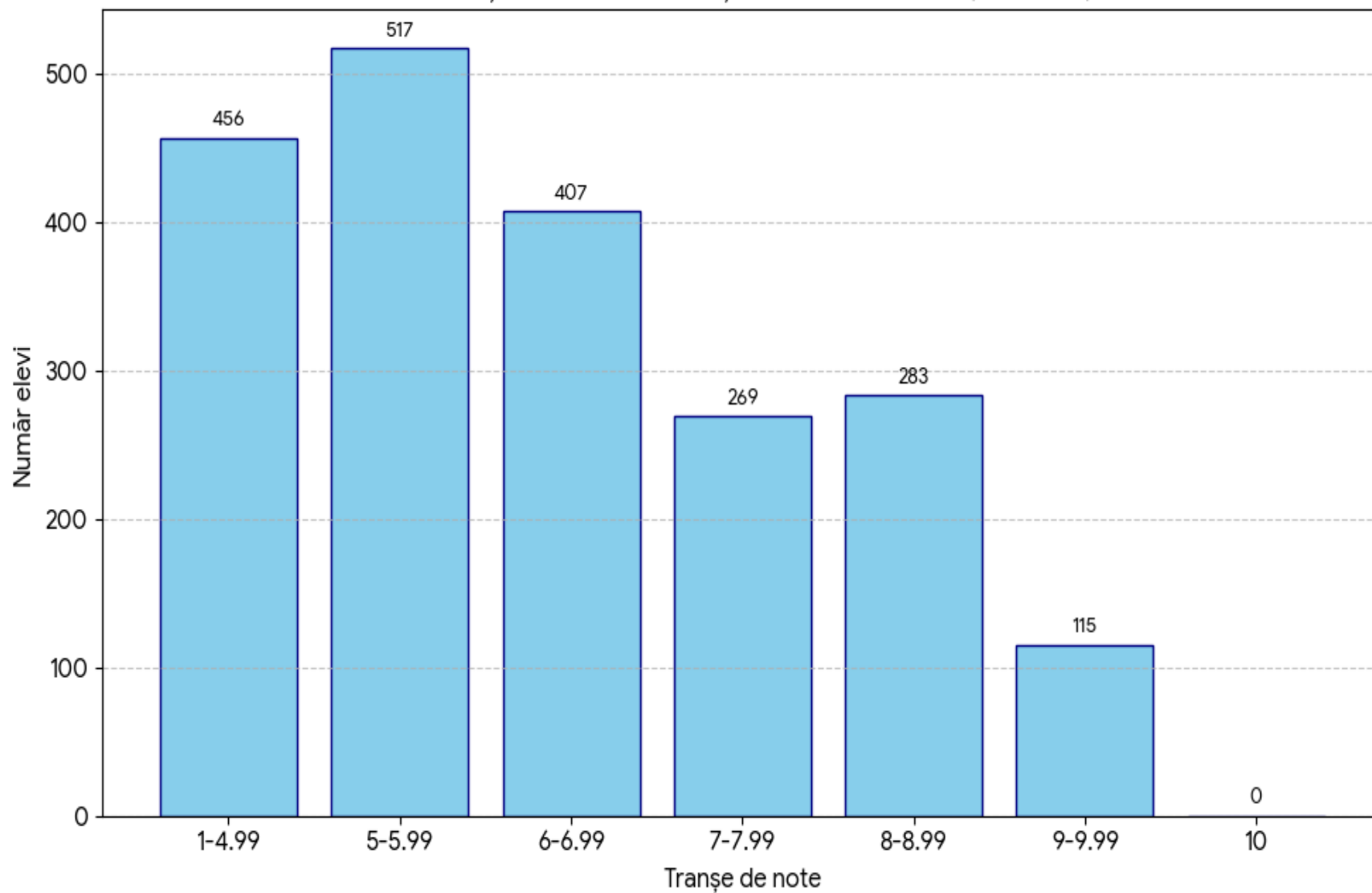

77,72%

Proba Ec)											
Unitatea	inscrisi	absenti	eliminati	nepromovati	5,00-5,99	6,00-6,99	7,00-7,99	8,00-8,99	9,00-9,99	10	promovabilitate
LICEUL TEHNOLOGIC "RETEZAT" URICANI	26	24					1		1		100.00%
COLEGIUL NAȚIONAL PEDAGOGIC "REGINA MARIA" DEVA	124	1		11	7	9	20	33	42	1	91.06%
COLEGIUL NAȚIONAL "DECEBAL" DEVA	143			14	17	25	33	37	14	3	90.21%
SEMINARUL TEOLOGIC ORTODOX "SFÂNTA ECATERINA" PRISLOP	10			1			2	7			90.00%
LICEUL DE ARTE "SIGISMUND TODUȚĂ" DEVA	77	2		8	14	20	13	11	9		89.33%
COLEGIUL NAȚIONAL "TRAIAN LALESCU" HUNEDOARA	81	3		11	17	18	11	15	6		85.90%
COLEGIUL NAȚIONAL "IANCU DE HUNEDOARA" HUNEDOARA	138	7		19	14	22	29	32	15		85.50%
COLEGIUL NAȚIONAL "MIHAI EMINESCU" PETROȘANI	84			13	13	14	17	21	6		84.52%
COLEGIUL NAȚIONAL DE INFORMATICĂ "CARMEN SYLVA" PETROȘANI	84	1		15	15	14	21	12	6		81.93%
COLEGIUL NAȚIONAL "AUREL VLAICU" ORĂȘTIE	110	1		25	27	20	17	14	6		77.06%
LICEUL TEHNOLOGIC ENERGETIC "DRAGOMIR HURMUZESCU" DEVA	21			6	4	2	5	4			71.43%
COLEGIUL TEHNIC "TRANSILVANIA" DEVA	45	5		12	6	3	12	6	1		70.00%
LICEUL CU PROGRAM SPORTIV "CETATE" DEVA	88	6		28	16	18	9	8	3		65.85%
LICEUL TEORETIC "MIRCEA ELIADE" LUPENI	103	3		37	9	14	21	14	5		63.00%
LICEUL TEORETIC "AVRAM IANCU" BRAD	83	1	1	31	21	9	10	7	3		61.73%
LICEUL TEHNOLOGIC DE TRANSPORT FERROVIAR "ANGHEL SALIGNY" SIMERIA	65	16		19	9	8	7	3	3		61.22%
LICEUL TEORETIC "SILVIU DRAGOMIR" ILIA	58	1		23	9	8	9	5	3		59.65%
LICEUL TEORETIC "ION CONSTANTIN BRĂȚIANU" HAȚEG	206	11		94	30	28	25	13	5		51.79%
LICEUL TEHNOLOGIC "OVID DENSUSIANU" CĂLAN	40	9		16	4	2	3	4	2		48.39%
COLEGIUL TEHNIC "CONSTANTIN BRÂNCUȘI" PETRILA	89	12		42	16	5	6	3	5		45.45%
LICEUL TEHNOLOGIC AGRICOL "ALEXANDRU BORZA" GEOAGIU	43	4		22	6	6	1	3	1		43.59%
COLEGIUL ECONOMIC "HERMES" PETROȘANI	59	10		28	9	5	4	2	1		42.86%
LICEUL TEHNOLOGIC "MIHAI VITEAZU" VULCAN	107	16		53	12	15	7	3	1		41.76%
LICEUL TEHNOLOGIC "GRIGORE MOISIL" DEVA	48	6		26	10	4	1	1			38.10%
LICEUL TEORETIC "TÉGLÁS GÁBOR" DEVA	23	2		13	3	1	2	2			38.10%
COLEGIUL ECONOMIC "EMANUII GOJDU" HUNEDOARA	90	11		49	7	12	8	2	1		37.97%
LICEUL TEHNOLOGIC "DIMITRIE LEONIDA" PETROȘANI	23	10		9	1	3					30.77%
LICEUL "PROF. BORA TIT LIVIU" BARU	12	3		7	1		1				22.22%
LICEUL TEHNOLOGIC „NICOLAUS OLAHUS" ORĂȘTIE	26	4		18	1	2	1				18.18%
LICEUL TEHNOLOGIC "MATEI CORVIN" HUNEDOARA	59	31		24	2	1	1				14.29%
LICEUL TEHNOLOGIC "CRIȘAN" CRIȘCIOR	89	70		17	1	1					10.53%
LICEUL TEHNOLOGIC LUPENI	77	56		20	1						4.76%
LICEUL TEHNOLOGIC "CONSTANTIN BURSAN" HUNEDOARA	19	4		15							0.00%
Total general	2350	330	1	726	302	290	296	263	138	4	64.04%

PROBA Ec)

Matematică/istorie

-tablou comparativ-

Unitatea de învățământ	SIMULARE județeană	SIMULARE națională	Evoluție
C.N. Pedagogic "Regina Maria" Deva	94.30%	100.00%	+5.70%
L.T. "Teglas Gabor" Deva (Uman/Mat)	100.00%	100.00%	Constant
L.T. "Retezat" Uricani	50%	100.00%	+50%
C.N. "Decebal" Deva	93.00%	97.90%	+4.90%
L.T. "Traian Lalescu" Hunedoara	97.00%	95.55%	-1.45%
C.N. "Mihai Eminescu" Petroșani	82.50%	95.23%	+12.73%
L. Arte "S. Toduță" Deva	81.36%	93.33%	+11.97%
C.N.I. "Carmen Sylva" Petroșani	86.00%	93.44%	+7.44%
Sem. Teologic "Sf. Ecaterina" Prislop	80.00%	90.00%	+10.00%
C.N. "Iancu de Hunedoara" Hunedoara	92.20%	87.15%	-5.05%
C.N. "Aurel Vlaicu" Orăștie	78.89%	87.73%	+8.84%
L.T. "Avram Iancu" Brad	68.30%	87.30%	+19.00%
L.T. "Mircea Eliade" Lupeni	74.00%	86.59%	+12.59%
C.T. "C. Brâncuși" Petrila (Uman)	71.50%	85.09%	+13.59%
L.T. "Crișan" Crișcior	18.18%	76.92%	+58.74%
L.T. "I.C. Brătianu" Hațeg	63.77%	74.49%	+10.72%
C.T. "Transilvania" Deva	41.67%	73.80%	+32.13%
L.T. Energetic "D. Hurmuzescu" Deva	65.00%	71.42%	+6.42%
L.T. "Anghel Saligny" Simeria	44.00%	70.59%	+26.59%
L.P.S. "Cetate" Deva	35.80%	68.29%	+32.49%
L.T. "Silviu Dragomir" Ilia	48.00%	67.80%	+19.80%
C. Economic "Hermes" Petroșani	45.45%	62.26%	+16.81%
C. Economic "E. Gojdu" Hunedoara	30.48%	60.00%	+29.52%
L.T. Agricol "Al. Borza" Geoagiu	43.00%	57.50%	+14.50%
L.T. "D. Leonida" Petroșani	20.00%	57.14%	+37.14%
L.T. "Mihai Viteazu" Vulcan	40.00%	55.10%	+15.10%
L.T. "Ovid Densusianu" Călan	24.00%	47.84%	+23.84%
Liceul "Prof. Bora Tit Liviu" Bara	10.00%	40.00%	+30.00%
L.T. "Grigore Moisil" Deva	25.00%	34.09%	+9.09%
L.T. Lupeni	0.00%	33.33%	+33.33%
L.T. "Nicolaus Olahus" Orăștie	10.00%	13.64%	+3.64%
L.T. "C. Bursan" Hunedoara	0.00%	12.50%	+12.50%
L.T. "Matei Corvin" Hunedoara	6.00%	0.00%	-6.00%

Distribuția Performanței Școlare Proba Ec) - Disciplina Obligatorie a Profilului

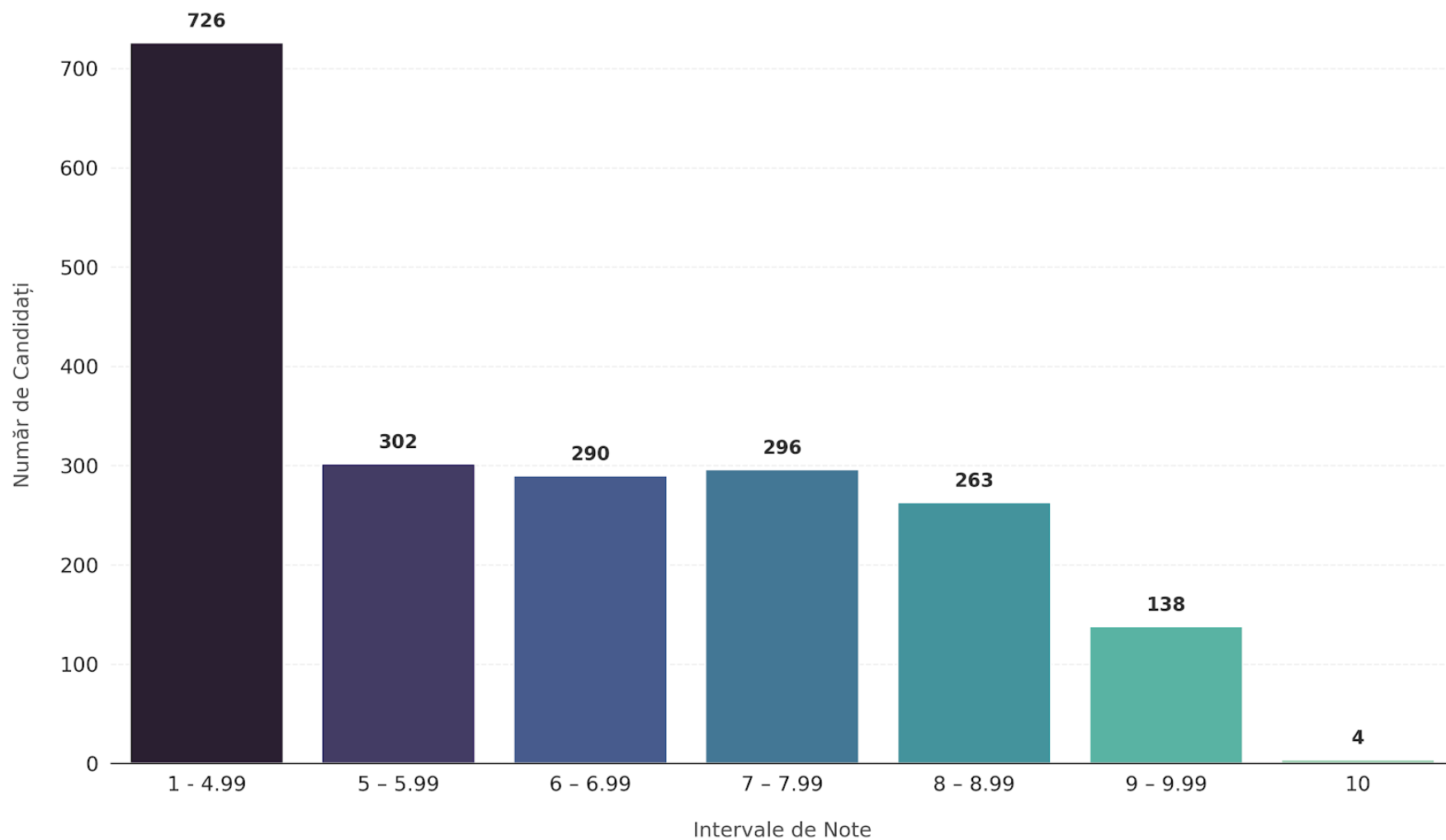

64,04%

Proba Ed)											
unitatea	inscrisi	absenti	nepromovati	5,00-5,99	6,00-6,99	7,00-7,99	8,00-8,99	9,00-9,99	10	promovabilitate	
LICEUL CU PROGRAM SPORTIV "CETATE" DEVA	88	5		5	9	18	25	26		100.00%	
LICEUL TEHNOLOGIC "RETEZAT" URICANI	26	23				1	1		1	100.00%	
SEMINARUL TEOLOGIC ORTODOX "SFANTA ECATERINA" PRISLOP	10				1	1	5	3		100.00%	
COLEGIUL NAȚIONAL "IANCU DE HUNEDOARA" HUNEDOARA	138	10	3	11	22	23	40	28	1	97.66%	
LICEUL DE ARTE "SIGISMUND TODUȚĂ" DEVA	77	2	2	7	11	18	19	18		97.33%	
COLEGIUL NAȚIONAL PEDAGOGIC "REGINA MARIA" DEVA	124	1	4	6	9	24	30	46	4	96.75%	
COLEGIUL NAȚIONAL "DECEBAL" DEVA	143	1	6	13	18	23	39	41	2	95.77%	
COLEGIUL NAȚIONAL "AUREL VLAICU" ORĂȘTIE	110	5	5	2	19	20	38	19	2	95.24%	
COLEGIUL NAȚIONAL "MIHAI EMINESCU" PETROȘANI	84	3	7	7	10	18	25	14		91.36%	
COLEGIUL NAȚIONAL DE INFORMATICĂ "CARMEN SYLVA" PETROȘANI	84	1	9	3	11	18	21	21		89.16%	
LICEUL TEORETIC "MIRCEA ELIADE" LUPENI	103	1	13	9	16	17	21	25	1	87.25%	
LICEUL TEORETIC "AVRAM IANCU" BRAD	83	5	11	7	13	15	18	14		85.90%	
COLEGIUL NAȚIONAL "TRAIAN LALESCU" HUNEDOARA	81	5	12	8	9	17	11	18	1	84.21%	
COLEGIUL TEHNIC "CONSTANTIN BRĂNCUȘI" PETRILA	89	9	13	19	8	10	16	14		83.75%	
COLEGIUL ECONOMIC "EMANUIL GOJDU" HUNEDOARA	90	12	13	17	18	14	6	10		83.33%	
LICEUL TEORETIC "SILVIU DRAGOMIR" ILIA	58		10	7	14	10	9	8		82.76%	
LICEUL TEHNOLOGIC "GRIGORE MOISIL" DEVA	48	5	8	3	4	17	6	5		81.40%	
LICEUL TEHNOLOGIC AGRICOL "ALEXANDRU BORZA" GEOAGIU	43	5	10	4	6	5	7	6		73.68%	
LICEUL TEORETIC "ION CONSTANTIN BRĂȚIANU" HAȚEG	206	13	54	31	29	32	30	17		72.02%	
LICEUL TEHNOLOGIC DE TRANSPORT FERROVIAR "ANGHEL SALIGNY" SIMERIA	65	17	16	2	9	2	12	7		66.67%	
LICEUL TEORETIC "TÉGLÁS GÁBOR" DEVA	23	3	7	4	3	3	2	1		65.00%	
COLEGIUL ECONOMIC "HERMES" PETROȘANI	59	8	20	9	7	3	7	5		60.78%	
LICEUL TEHNOLOGIC "MIHAI VITEAZU" VULCAN	107	14	45	10	14	12	9	3		51.61%	
LICEUL TEHNOLOGIC „NICOLAUS OLAHUS” ORĂȘTIE	26	8	10	4	2	2				44.44%	
LICEUL TEHNOLOGIC "OVID DENSUSIANU" CĂLAN	40	16	14	1		4	3	2		41.67%	
LICEUL TEHNOLOGIC "CRIȘAN" CRIȘCIOR	89	72	10	6	1					41.18%	
LICEUL "PROF. BORA TIT LIVIU" BARU	12	3	6	1	2					33.33%	
COLEGIUL TEHNIC "TRANSILVANIA" DEVA	45	4	28	5	4	3	1			31.71%	
LICEUL TEHNOLOGIC ENERGETIC "DRAGOMIR HURMUZESCU" DEVA	21		15	4	1	1				28.57%	
LICEUL TEHNOLOGIC "MATEI CORVIN" HUNEDOARA	59	31	22	4	1		1			21.43%	
LICEUL TEHNOLOGIC "CONSTANTIN BURSAN" HUNEDOARA	19	3	13	3						18.75%	
LICEUL TEHNOLOGIC LUPENI	77	56	18	1	1	1				14.29%	
LICEUL TEHNOLOGIC "DIMITRIE LEONIDA" PETROȘANI	23	10	13							0.00%	
Total general	2350	351	417	213	272	332	402	351	12	79.14%	

Distribuția Performanței Școlare

Proba Ed) - Disciplina la alegere a profilului și specializării

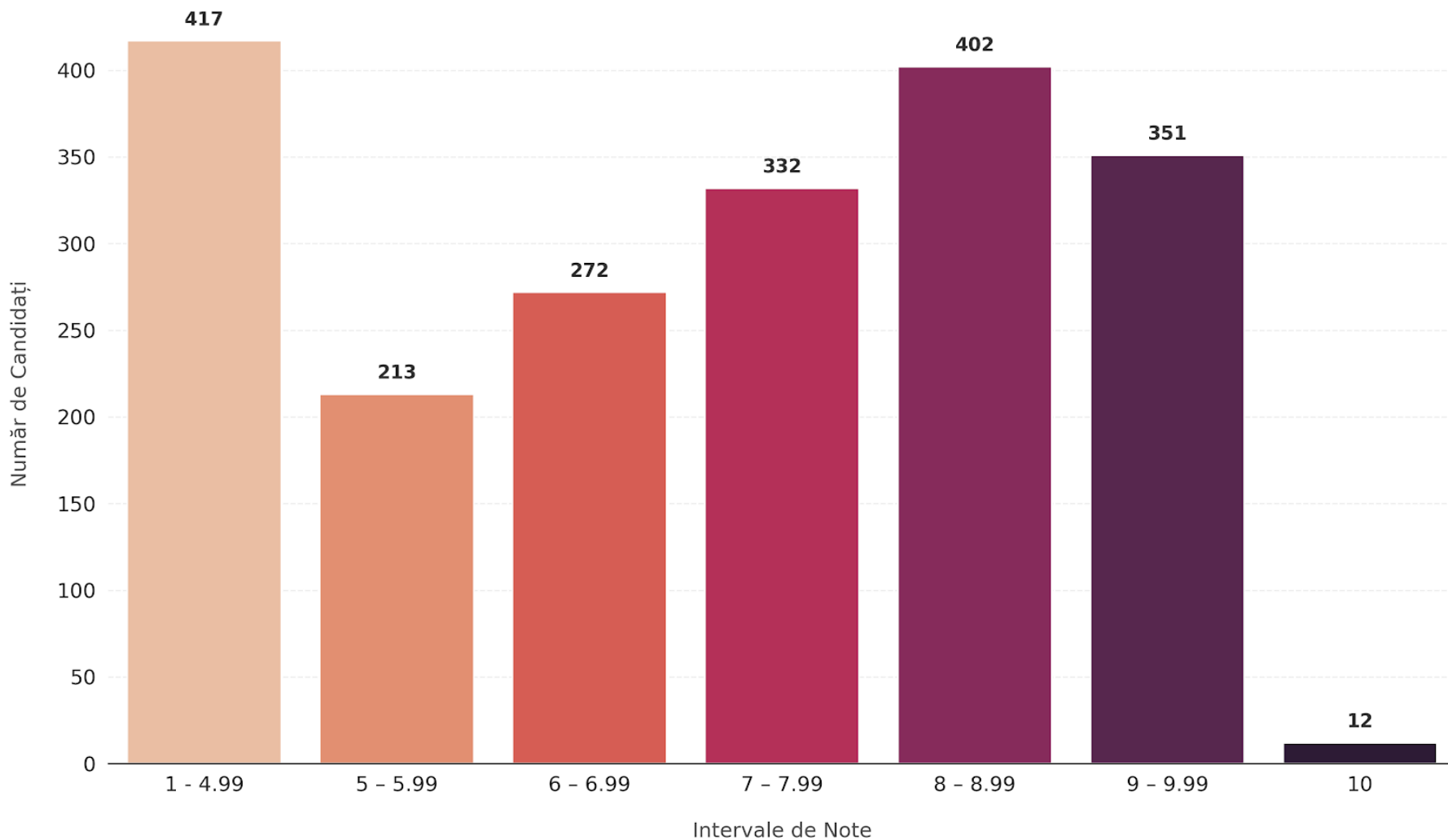

79,14%

**PLANUL DE MĂSURI
AL
INSPECTORATULUI ȘCOLAR JUDEȚEAN
HUNEDOARA**



<p>Întâlniri de lucru, la nivelul consiliilor consultative /catedrei, ședințe ale CA și CP pe tema examenului de bacalaureat.</p>	<p>Întocmirea rapoartelor de analiză a rezultatelor învățării pentru fiecare disciplină de examen.</p> <p>Întocmirea planurilor de măsuri care să asigure îmbunătățirea situației la învățătură.</p> <p>Indicator : existența, forma și conținutul corespunzător al rapoartelor și planurilor remediale</p>	<p>Mai 2026</p>	<p>Inspectorii școlari de specialitate</p> <p>Responsabilii catedrelor</p>
---	--	-----------------	--

<p>Întâlniri de lucru, la nivelul consiliilor consultative /catedrei, ședințe ale CA și CP pe tema examenului de bacalaureat.</p>	<p>Întocmirea rapoartelor de analiză a rezultatelor învățării pentru fiecare disciplină de examen.</p> <p>Întocmirea planurilor de măsuri care să asigure îmbunătățirea situației la învățătură.</p> <p>Indicator : existența, forma și conținutul corespunzător al rapoartelor și planurilor remediale</p>	<p>Mai 2026</p>	<p>Inspectorii școlari de specialitate</p> <p>Responsabilii catedrelor</p>
---	--	-----------------	--

<p>Abordarea evaluării ca parte integrantă a procesului de predare- învățare.</p> <p>Inspecții de specialitate având ca obiectiv calitatea evaluării rezultatelor la învățătură (validitate, obiectivitate);</p>	<p>Asigurarea feedbackului de către profesori, conștientizarea, de către elevi, a nivelului propriilor competențe</p> <p>Profesorul analizează împreună cu elevii lacunele înregistrate, se evidențiază punctele tari și punctele slabe ale fiecăruia, stabilindu-se sarcini personalizate de lucru, care se consemnează în documentele cadrelor didactice (fișe de progres)</p> <p>Indicator: Portofoliul elevilor</p>	<p>Mai 2026</p>	<p>Inspectorii școlari de specialitate</p> <p>Responsabilii catedrelor</p>
--	--	-----------------	--

<p>Desfășurarea programelor de pregătire suplimentară conform graficului stabilit.</p> <p>Inspecții tematice</p>	<p>Pregătirea elevilor și familiarizarea acestora cu subiecte structurate pe modelul examenului de bacalaureat</p> <p>Obținerea unor rezultate mai bune la evaluări, implicit la examenul de bacalaureat</p> <p>Indicator: înregistrarea progresului de la o etapă la alta (evidențiat de notele elevilor)</p>	<p>Conform graficului</p>	<p>Inspectorii școlari de specialitate</p> <p>Responsabilii catedrelor</p>
--	---	---------------------------	--

<p>Desfășurarea unui număr mai mare de inspecții de specialitate, la un nivel ridicat de exigență</p>	<p>Va exista o imagine reală, obiectivă a nivelului competențelor profesionale ale cadrelor didactice implicate în examenele județene; acestea vor beneficia de consiliere și vor pune în aplicare măsuri stabilite de comun acord cu inspectorul de specialitate</p> <p>Indicator: creșterea a numărului de inspecții de specialitate, comparativ cu anul școlar anterior</p>	<p>Conform graficului</p>	<p>Inspectorii școlari de specialitate</p> <p>Responsabilii catedrelor</p>
---	---	---------------------------	--

**VĂ DORIM MULT
SUCCES ÎN
PREGĂTIREA PENTRU
EXAMENUL DE
BACALAUREAT!**