

**INSPECTORATUL ȘCOLAR AL JUDEȚULUI  
HUNEDOARA**

**RAPORT**

**PRIVIND STAREA  
ÎNVĂȚĂMÂNTULUI DIN  
JUDEȚUL HUNEDOARA  
PE ANUL ȘCOLAR  
2011 - 2012**

# REȚEAUA UNITĂȚILOR DE ÎNVĂȚĂMÂNT 2011-2012

Tipul unităților de învățământ	Numărul unităților de învățământ <u>cu personalitate juridică</u> acreditate, care funcționează în anul școlar 2011-2012	Numărul unităților de învățământ <u>fără PJ</u> acreditate, care funcționează în anul școlar 2011-2012
Grădinițe	7	39
Școli cu clasele I-IV	15	146
Școli cu clasele I-VIII	41	28
Licee/Grupuri Școlare	35	0
Școli postliceale	-	1
Cluburi sportive	2	1
Palatul și Cluburile copiilor	4	5
Alte unitati	6	-
<b>TOTAL</b>	<b>110</b>	<b>220</b>

Tipul unităților de învățământ	Unități particulare	
	Autorizate	Acreditate
Nivel de școlarizare		
Grădinițe	3	1
Școli cu clasele I-IV	1	1
Școli cu clasele I-VIII	-	-
Licee și grupuri școlare	1	1
Postliceale	4	3
<b>TOTAL</b>	<b>9</b>	<b>6</b>

# RESURSA UMANĂ – PERSONALUL ANGAJAT

Numărul de posturi din învățământul preuniversitar finanțate de Consiliul Județean și Consiliul Local			NUMĂRUL DE POSTURI ÎN ÎNVĂȚĂMÂNT FINANȚATE DE MECTS							TOTAL GENERAL DE POSTURI
TOTAL NR POSTURI ÎN ÎNV PREUNIV FINANȚAT DE ADM	DIN CARE		TOTAL POSTURI FINANȚATE DE MECTS	DIN CARE						
	INV SPECIAL FINANȚAT DIN BUGETUL PROPRIU AL C.J.	INV PREUNIV FINANȚAT DIN BUGETUL PROPRIU AL C.L.		ISJ	CCD	CJAPP	CENTRE LOGOPEDICE	PALATE ȘI CLUBURI ALE ELEVILOR	CLUBURI SPORTIVE	
<b>6754.5</b>	<b>245</b>	<b>6290</b>	<b>219.5</b>	<b>33</b>	<b>11</b>	<b>0</b>	<b>0</b>	<b>77</b>	<b>101</b>	<b>6754.5</b>

Pentru anul școlar 2011-2012, prin Legea bugetului pe 2011/2012, au fost aprobate **6754.5** posturi:

- posturi didactice **4936** ocupate: **4603.09** cu normă întreagă, plata cu ora **332.91**
- posturi didactice auxiliare **562** ocupate: **537.83** din care **24.17** cumul
- posturi nedidactice **1256.5** ocupate: **1046.5** din care **210** cumul , blocate

Pe forme / niveluri de învățământ și pe zone, situația încadrării a fost:

- număr posturi didactice - învă. preșcolar - 652
- număr posturi didactice - învă. primar - 827
- număr posturi didactice – învă. gimnazial +înv. liceal +postlic(bug) – 3109.03
- număr posturi didactice - învă. special - 192.28
- număr posturi didactice - inspectorat școlar - 22
- număr posturi didactice - cluburi sportive - 51.69
- număr posturi didactice - cluburi ale elevilor – 55
- număr posturi didactice - C.C.D - 6
- numar posturi didactice – CJRAE -21

**Gradul de calificare a personalului didactic a fost:**

**cadre didactice calificate: 5192 (99.843%)**

**cadre did. în curs de calificare: 4 (0,06%)**

**cadre didactice necalificate: 9 (0,097%)**

# RESURSA UMANĂ – ELEVII

Nivel de învățământ	Nr. clase/grupe	Nr. elevi
Preșcolar normal	417	8924
Preșcolar prelungit urban	109	3082
Primar	802	15055
Gimnazial ZI urban	727	16506
Liceu ZI ruta directa urban	813	21780
Postliceal	47	1391
An completare - SERAL	1	17
Maistrii	14	428
A doua sansa PRI	3	58
A doua sansa SEC INF	15	246
<b>TOTAL</b>	<b>2958</b>	<b>67478</b>



# Statistica inspecțiilor generale

Nr. crt.	Inspector școlar	Disciplina	Inspecții generale			
			Nr. cadre	Calificative acordate		
				FB	B	A/S
1	BERBECEANU GABRIELA	Înv. preșcolar	16	15	1	0
2	HURGOIU LUMINIȚA	Înv. primar	30	27	3	0
3	IACOB IOLANDA	Limba română	6	6	0	0
4	BALABUC MIRABELA	Limbi moderne	7	4	0	1
5	HOLHOȘ VIOREL	Matematică	5	2	3	0
6	ȘTEFĂNIE MARIA	Fizică/ Chimie	5	3	0	2
7	BAUMAN CRISTINA	Biologie	3	3	0	0
8	GRĂDINĂ MIRELA	Istorie/ Socio-umane	3	2	1	0
9	JURCA IOANA	Geografie	3	3	0	0
10	BASA GABRIEL	Religie	5	2	2	1
11	BUZATU CARMEN	Arte	2	2	0	0
12	POPA SORINA	Educație fizică	3	3	0	0
13	CIOARĂ DANA	Discipline tehnice	19	18	1	0
14	IACOBESCU RALUCA	Informatică	3	2	1	0
	<b>TOTAL</b>		<b>110</b>	<b>92</b>	<b>12</b>	<b>4</b>

## B. Inspecție școlară de specialitate

Nr. crt.	Inspector școlar	Inspecții de specialitate/speciale/IPT			
		Nr. cadre	Calificative acordate		
			FB	B	A/S
1	BERBECEANU GABRIELA	6	6	0	0
2	HURGOIU LUMINIȚA	15	15	0	0
3	IACOB IOLANDA	5	2	2	1
4	BALABUC MIRABELA	3	1	2	0
5	HOLHOȘ VIOREL	12	5	7	0
6	ȘTEFĂNIE MARIA	12	5	7	0
7	BAUMAN CRISTINA	16	12	4	0
8	GRĂDINĂ MIRELA	5	3	2	0
9	JURCA IOANA	1	1	0	0
10	BASA GABRIEL	7	5	2	0
11	BUZATU CARMEN	7	7	0	0
12	POPA SORINA	12	8	4	0
13	CIOARĂ DANA	14	11	3	0
14	IACOBESCU RALUCA	2	2	0	0
15	VLAD LIVIA	5	5	0	0
16	LENGYEL IZABELLA	6	3	2	1
17	BORDEA ELENA	13	3	10	0
18	VASIU CLAUDIA	3	0	3	0
21	MANOLEA MIHAELA	4	4	0	0
23	MATEI PARTENIE	3	3	0	0
24	MATE MARTA	3	3	0	0
	<b>TOTAL</b>	<b>154</b>	<b>104</b>	<b>48</b>	<b>2</b>

## C. Inspecția școlară curentă și specială pentru definitivare în învățământ și obținerea gradelor didactice

Def An școlar 2011/2012		Gradul II An școlar 2011/2012				Gradul I An școlar 2011/2012			
Nr.candidați înscrși sesiunea 2011 (nr. dosare transmise la DPPD)	Inspectii speciale (IS) efectuate în anul școlar 2010-2011	Candidați înscrși sesiunea 2011 (nr. dosare transmise la DPPD)	IS efectuate în anul școlar 2010-2011 Pentru sesiunea 2009/2011	IC2 efectuate în anul școlar 2010-2011 Pentru sesiunea 2010/2012	IC1 efectuate în anul școlar 2010-2011 Pentru înscriere în sesiunea 2011/2013	Candidați înscrși sesiunea octombrie 2011 (nr. dosare transmise la DPPD)	IS efectuate în anul școlar 2010-2011 Pentru seria 2009/2011	IC2 efectuate în 2010-2011 Pentru seria 2010/2012	IC1 efectuate în 2010-2011 Pentru înscriere în sesiunea 2012/2014
121	121 (58)	202	202	310	101	153	127	164	88

În anul școlar 2011-2012 au fost echivalate cu *gradul didactic I*, prin inspecție la clasă, 4 doctorate.



## D. Inspecții tematice

### *Tematici abordate*

1. Validarea rapoartelor de autoevaluare la unitățile cu Î.P.T. ;
2. Monitorizarea activității cuprinse în „*Foaia de parcurs*”;
3. Monitorizarea frecvenței elevilor, a ritmicității notării;
4. Monitorizarea transferurilor de elevi și a încheierii situației școlare anuale;
5. Verificarea avizării curriculumului la decizia școlii pentru anul școlar 2012-2013;
6. Monitorizarea modului de pregătire a centrelor de examen pentru examenele naționale;
7. Monitorizarea modului de pregătire a centrelor de examen pentru examenul de bacalaureat, sesiunea august-septembrie 2012;
8. Monitorizarea modul de pregătire a unităților de învățământ pentru noul an școlar.

Inspecțiile tematice au fost realizate în toate unitățile școlare din județ, de către inspectorii coordonatori ai unităților de învățământ.

## CONSTATĂRI ALE INSPECȚIEI ȘCOLARE - PUNCTE TARI

- ⦿ Monitorizarea sistematică a accesului elevilor și a persoanelor străine în perimetrul unității școlare, scăderea absenteismului;
- ⦿ Aplicarea testelor inițiale și dezbaterile rezultatelor acestora;
- ⦿ Calitatea documentelor manageriale;
- ⦿ Implementarea unor proceduri operaționale privind desfășurarea integrală a programului școlar;
- ⦿ Dezvoltarea parteneriatelor cu comunitatea locală și cu agenții economici;
- ⦿ Organizarea unor activități extracurriculare atractive, cu precădere în săptămâna “Școala altfel”;
- ⦿ Disponibilitatea cadrelor didactice pentru pregătirea suplimentară a candidaților la examenul de bacalaureat.

# CONSTATĂRI ALE INSPECȚIEI ȘCOLARE - PUNCTE SLABE

- ⦿ Conservatorismul unor cadre didactice dovedit în procesul de predare-învățare-evaluare;
- ⦿ Lipsa consecvenței în pregătirea periodică a elevilor;
- ⦿ Neadaptarea stilului de predare la particularitățile clasei;
- ⦿ Lacunele constatate după aplicarea testelor inițiale nu sunt remediate printr-un plan de măsuri personalizat;
- ⦿ Multe unități de învățământ nu beneficiază de asistență educațională pentru elevii cu CES;
- ⦿ Slaba comunicare cu părinții;
- ⦿ Control intern deficitar;
- ⦿ Atitudinea cadrelor didactice și a reprezentanților sindicatelor din învățământ față de activitățile de îndrumare și control organizate de Inspectoratul școlar;
- ⦿ Lipsa unor instrumente de evaluare a eficienței inspecției școlare.

# EXAMENE NAȚIONALE EVALUAREA NAȚIONALĂ 2012

Disciplina	Numar de inscrisi	Numar de prezenti	Numar de evaluati	1-1,99	2-2,99	3-3,99	4-4,99	5-5,99	6-6,99	7-7,99	8-8,99	9-9,99	10	Procent de promovabilitate
<b>LIMBA ROMÂNĂ</b>	<b>3612</b>	<b>3551</b>	<b>3551</b>	<b>77</b>	<b>141</b>	<b>208</b>	<b>260</b>	<b>442</b>	<b>566</b>	<b>689</b>	<b>724</b>	<b>429</b>	<b>15</b>	<b>80,7%</b>
Mediu urban	3051	3008	3008	47	94	161	213	344	476	592	658	409	14	82,8%
Mediu rural:	561	543	543	30	47	47	47	98	90	97	66	20	1	68,5%
<b>LIMB MATERNA</b>	<b>57</b>	<b>57</b>	<b>57</b>	<b>0</b>	<b>0</b>	<b>1</b>	<b>2</b>	<b>11</b>	<b>6</b>	<b>9</b>	<b>19</b>	<b>8</b>	<b>1</b>	<b>94,7%</b>
Mediu urban	57	57	57	0	0	1	2	11	6	9	19	8	1	94,7%
<b>MATEMATICĂ</b>	<b>3611</b>	<b>3548</b>	<b>3548</b>	<b>405</b>	<b>592</b>	<b>627</b>	<b>433</b>	<b>421</b>	<b>282</b>	<b>284</b>	<b>254</b>	<b>199</b>	<b>51</b>	<b>42%</b>
Mediu urban:	3051	3007	3007	306	464	519	367	350	253	261	243	194	50	44,9%
Mediu rural:	560	541	541	99	128	108	66	71	29	23	11	5	1	25,8%

# EXAMENE NAȚIONALE- BACALAUREAT 2012

## Date comparative - rezultate bacalaureat

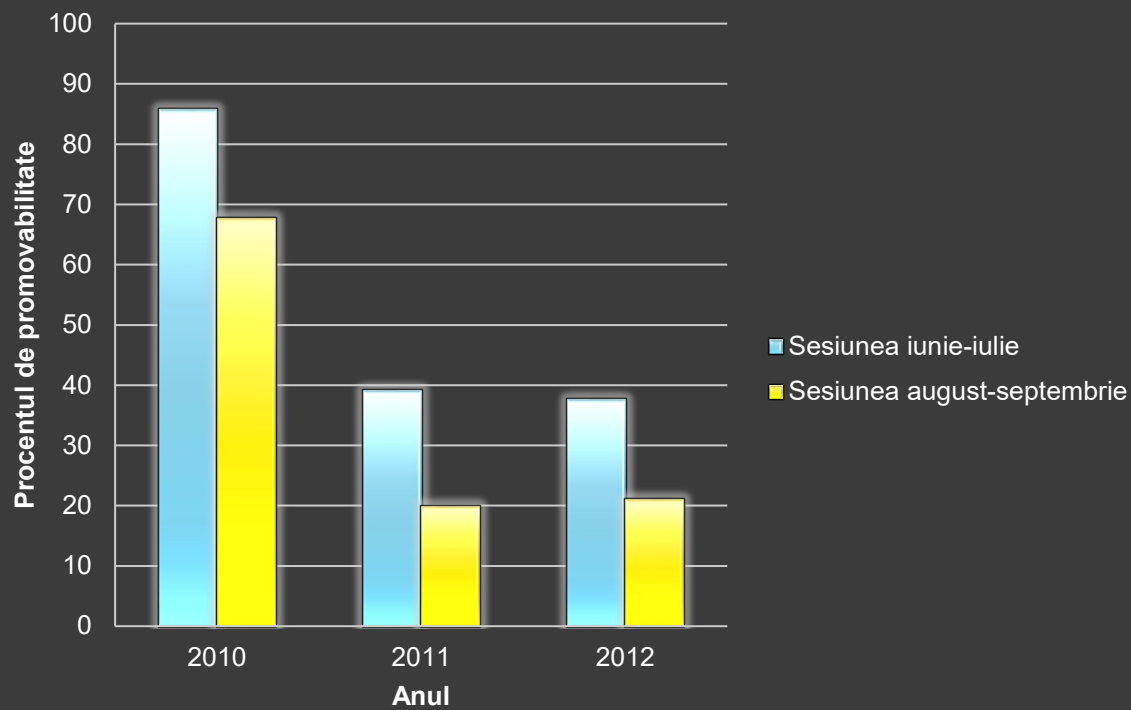

# DATE COMPARATIVE

## BACALAUREAT 2010-2011-2012

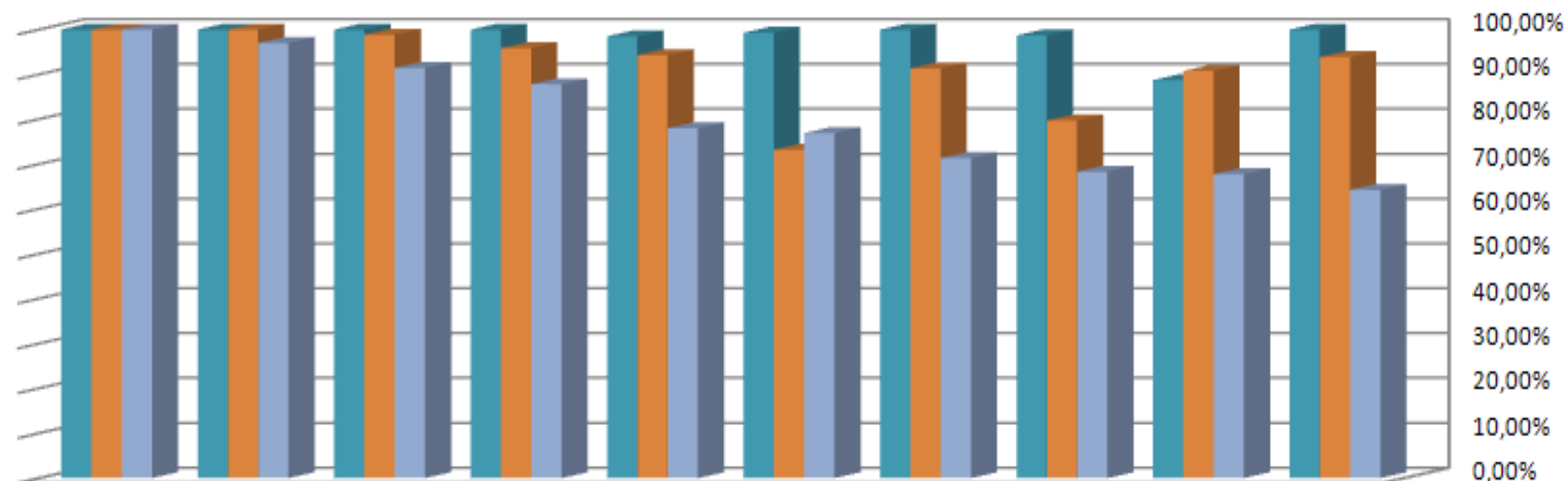

	Seminarul Teologic Prislop	C.N. "M. Eminescu" Petroșani	Colegiul Național "Decebal" Deva	Lic. Teoretic "Traian" Deva	Lic. de Muzică și Arte plastice "S. Toduță" Deva	C.N. "I. C. Brătianu" Hațeg	C.N. "Iancu de Hunedoara" Hunedoara	C.N. "Avram Iancu" Brad	Lic. Pedagogic "Sabin Drăgoi" Deva	C.N. "A. Vlaicu" Orăștie
Series5	100,00%	100,00%	100,00%	100,00%	98,52%	99,32%	100,00%	98,72%	88,75%	100,00%
Series6	100,00%	100,00%	98,89%	95,86%	94,31%	73,21%	91,38%	79,75%	90,78%	93,87%
Series7	100%	97,03%	91,46%	87,82%	78,02%	76,92%	71,35%	68,35%	67,79%	64,29%

## BACALAUREAT 2010-2011-2012

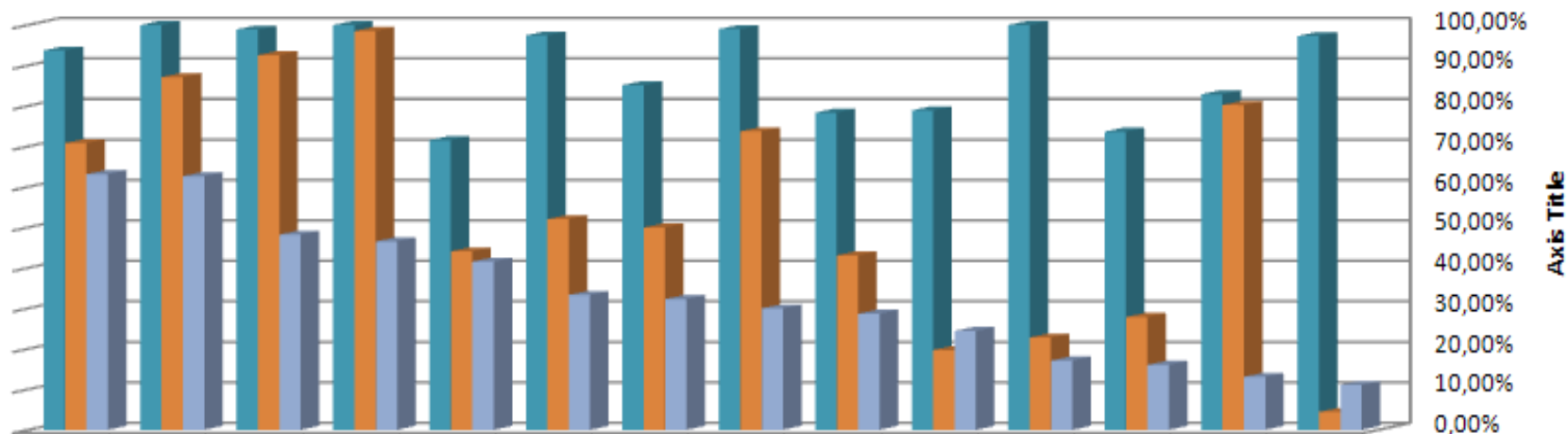

	Colegiul Național Sportiv "Cetate" Deva	Liceul Teoretic Lupeni	C.Ec. "Hermes" Petroșani	C.N.I. "Carmen Sylva" Petroșani	C.T." M. Viteazul" Vulcan	Grup Școlar "Teglas Gabor" Deva	Colegiul Național "Emanuil Gojdu" Hunedoara	C.N.I. "Traian Lalescu" Hunedoara	C.E. "Constantin Brâncuși" Petrila	Colegiul Tehnic "Transilvania" Deva	C.T.T.F. "Anghel Saligny" Simeria	Lic. Teoretic "Silviu Dragomir" Ilia	Lic. Ec. "Apollo-nius" Petroșani	C.T.A." A. Borza" Geoagiu
Series5	93,72%	100,00%	98,88%	100,00%	71,55%	97,43%	85,14%	99,01%	78,36%	78,91%	100,00%	73,68%	82,89%	97,28%
Series6	70,83%	87,12%	92,57%	98,52%	44,09%	52,08%	50,00%	73,74%	43,10%	19,72%	22,83%	27,90%	80,24%	4,43%
Series7	63,16%	62,67%	48,23%	46,56%	41,55%	33,33%	32,31%	30%	28,71%	24,44%	17,14%	16,07%	13,11%	11,11%

## BACALAUREAT 2010-2011-2012

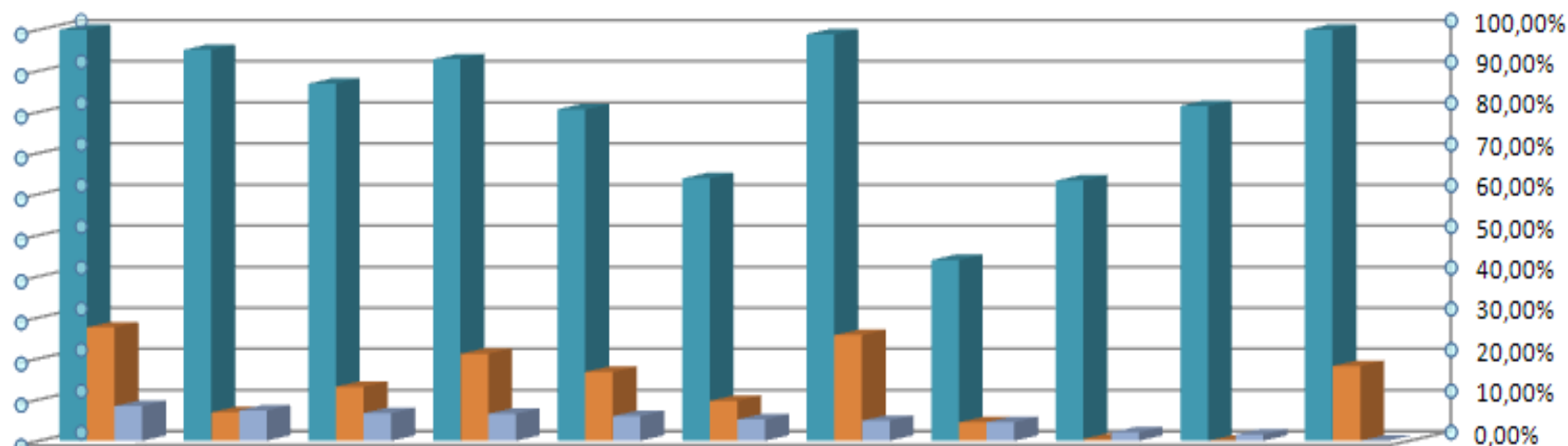

Series5	100,00%	95,15%	86,92%	92,83%	80,64%	63,84%	98,91%	43,96%	63,31%	81,50%	100,00%
Series6	27,61%	6,95%	13,15%	21,16%	16,72%	9,69%	25,71%	4,48%	0,49%	0,00%	18,18%
Series7	8,45%	7,40%	6,74%	6,56%	6,00%	5,20%	4,87%	4,52%	2,05%	1,51%	0%



# EXAMENELE DE CERTIFICARE A COMPETENȚELOR PROFESIONALE

Nr. Crt.	Domeniul	Numărul de candidați											
		Înscriși				Promovați				Promovabilitate			
		Urban		Rural		Urban		Rural		Urban		Rural	
		Fete	Băieți	Fete	Băieți	Fete	Băieți	Fete	Băieți	Fete	Băieți	Fete	Băieți
1.	Mecanică	154	281	23	54	152	271	23	54	98,70	96,44	100	100
2.	Electric	127	189	12	17	117	183	12	17	100	96,83	100	100
3.	Electronică și automatizări	71	162	11	13	71	162	11	13	100	100	100	100
4.	Electromecanică	22	28	-	14	21	27	-	14	95,45	96,43	-	100
5.	Construcții, instalații și lucrări publice	24	41	3	24	24	32	3	23	100	78,05	100	95,83
6.	Resurse naturale și protecția mediului	37	47	18	20	37	47	18	20	100	100	100	100
7.	Fabricarea produselor din lemn	8	18	-	-	8	18	-	-	100	100	-	-
8.	Media și poligrafie	9	8	-	-	9	8	-	-	100	100	-	-
9.	Agricultură	3	7	3	7	3	7	3	7	100	100	100	100
10.	Servicii	466	235	29	9	321	139	29	9	99,07	98,58	100	100
11.	Chimie industrială	6	11	8	9	6	11	8	9	100	100	100	100
12.	Industria textilă și pielărie	57	-	-	-	57	-	-	-	100	-	-	-
13.	Industria alimentară	-	-	18	-	-	-	18	-	-	-	100	-
14.	Estetica și îngrijirea corpului omenesc	21	-	-	-	21	-	-	-	100	-	-	-
<b>TOTAL</b>		<b>1005</b>	<b>1027</b>	<b>125</b>	<b>167</b>	<b>999</b>	<b>999</b>	<b>125</b>	<b>165</b>	<b>99,40</b>	<b>97,27</b>	<b>100</b>	<b>98,80</b>

## PROGRAME COMUNITARE – INTEGRARE EUROPEANĂ:

- 15 programe în care ISJ este partener;
- ISJ Hunedoara a sprijinit Secțiunea română a AEDE, AEDER în organizarea celui de-al XVII-lea Congres Internațional al AEDE organizat la București și Constanța, mai 2011 și a celui de-al II-lea Congres AEDER, la Sinaia, februarie 2012;
- 30 de cadre didactice din județ au beneficiat de burse de studiu prin programele europene;
- ISJ Hunedoara a obținut **pentru al patulea an consecutiv premiul European Language Label**, situndu-se de data aceasta pe primul loc în țară, la numărul aplicațiilor depuse (49), pentru promovarea multilingvismului în educație, iar **Colegiul Economic Hermes din Petroșani**, a fost premiat între primele licee din țară la competiția **European Language Label**

## PROGRAME EXTRACURRICULARE

- 4 consfătuiri regionale/naționale;
- 13 implementări de programe județene/naționale;
- 11 activități județene și naționale ale Consiliului Judeșean al Elevilor;
- 120 de proiecte organizate, din care: 15 proiecte naționale, 53 de proiecte județene și 52 de proiecte locale
- 14 acorduri de colaborare cu parteneri educaționali;
- Graficul activităților desfășurate în săptămâna “Școala altfel” se află postat la adresa <http://isj.hd.edu.ro/forum/viewforum.php?f=162>

# DIRECȚII DE ACȚIUNE PENTRU ANUL ȘCOLAR 2012-2013

- Asigurarea calității în educație pe criterii de performanță prin respectarea legislației în vigoare;
- Însușirea cât mai temeinică a competențelor cheie la elevi;
- Ameliorarea succesului școlar și a ratei de promovabilitate la examenele naționale prin promovarea evaluării competențelor dobândite;
- Reducerea ratei de părăsire timpurie a sistemului de educație și a fenomenului de absentism;
- Descentralizarea învățământului preuniversitar;
- Asigurarea accesului și a echității în educație prin promovarea învățământului remedial și extinderea educației timpurii;
- Asigurarea formării și dezvoltării resurselor umane;
- Dezvoltarea unor parteneriate comunitare și internaționale conform standardelor europene.

**MULȚUMESC!**

