



CENTRUL JUDEȚEAN DE RESURSE ȘI
ASISTENȚĂ EDUCAȚIONALĂ HUNEDOARA



MINISTERUL EDUCAȚIEI NAȚIONALE
ȘI CERCETĂRII ȘTIINȚIFICE

DIAGNOZA RISCULUI CU PRIVIRE LA FENOMENUL DE PĂRĂSIRE TIMPURIE A ȘCOLII JUDEȚUL HUNEDOARA



IANUARIE 2016



NOTĂ

Datele din acest studiu au fost prelucrate în conformitate cu:

Răspunsul unităților școlare la adresa ISJ Hunedoara nr. 5741 / 19.11.2015

Rețeaua unităților de învățământ preuniversitar de stat cu personalitate juridică care funcționează în anul școlar 2015-2016



- 1. ELEVI AFLAȚI ÎN SITUAȚIA DE RISC DE PĂRĂSIRE TIMPURIE A ȘCOLII DEOARECE ÎN ANUL ȘCOLAR 2014-2015 NU AU FRECVENTAT DELOC CURSURILE**
- 2. ELEVI AFLAȚI ÎN SITUAȚIA DE RISC DE PĂRĂSIRE TIMPURIE A ȘCOLII DEOARECE DE LA ÎNCEPUTUL ANULUI ȘCOLAR 2015-2016 NU AU FRECVENTAT DELOC CURSURILE**
- 3. ELEVI AFLAȚI ÎN SITUAȚIA DE RISC DE PĂRĂSIRE TIMPURIE A ȘCOLII DEOARECE ÎN ANUL ȘCOLAR 2014-2015 AU RĂMAS REPETENȚI**
- 4. ELEVI AFLAȚI ÎN SITUAȚIA DE RISC DE PĂRĂSIRE TIMPURIE A ȘCOLII DEOARECE DE LA ÎNCEPUTUL ANULUI ȘCOLAR 2015-2016 AU ACUMULAT MAI MULT DE 40 DE ABSENȚE NEMOTIVATE**
- 5. ELEVII CARE ÎN ANUL ȘCOLAR 2014-2015 AU AVUT STATUTUL DE RETRAS CONFORM ART. 115 ROFUIP ȘI CARE NU S-AU REÎNMATRICULAT ÎN ANUL ȘCOLAR 2015 – 2016**
- 6. COPII DIN CIRCUMSCRIȚIA ARONDATĂ CARE AU PESTE 6 ANI ȘI SUNT NEÎNMATRICULAȚI LA ȘCOALĂ / RAPORTAT LA RECENSĂMÂNTUL EFECTUAT DE UNITATEA ȘCOLARĂ**

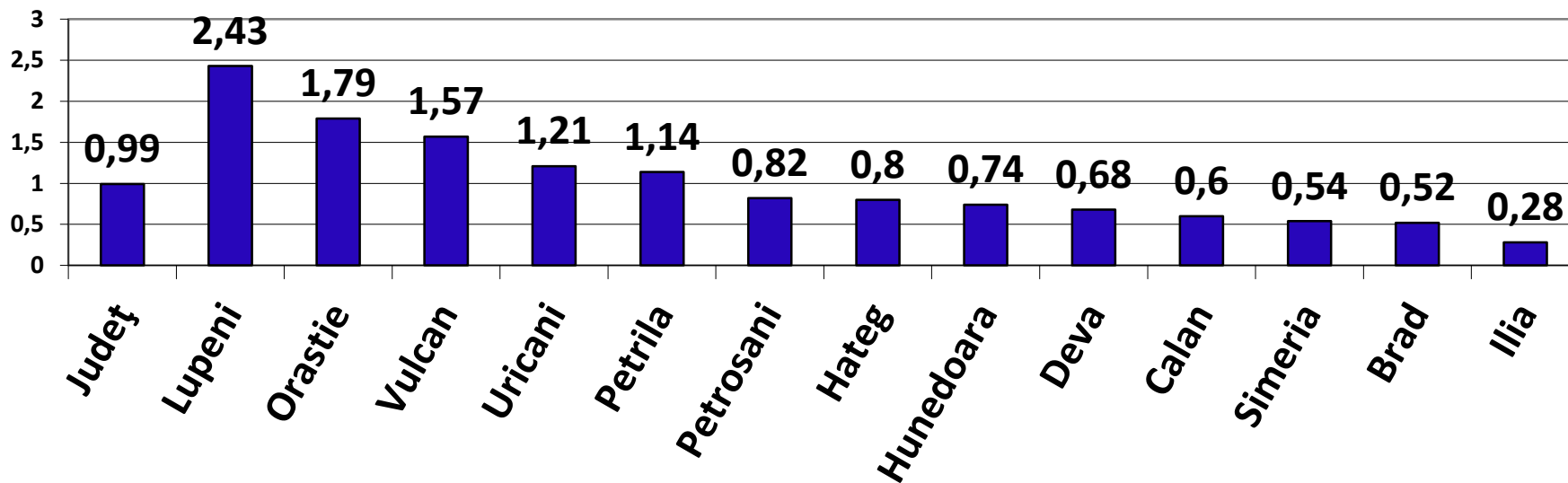

Elevi aflați în situația de risc de părăsire timpurie a școlii deoarece nu au frecventat deloc cursurile în anul școlar 2014-2015, raportat la nr. elevi înscriși în învățământul obligatoriu / zone școlare (%)

La nivelul județului Hunedoara, conform datelor transmise de unitățile școlare la începutul anului școlar 2015-2016, au fost înregistrate un număr de **394 cazuri** de elevi care în anul școlar 2014-2015 nu au frecventat deloc cursurile, fiind în situație de risc de părăsire timpurie a școlii.



CENTRUL JUDEȚEAN DE RESURSE ȘI
ASISTENȚĂ EDUCAȚIONALĂ HUNEDOARA



MINISTERUL EDUCAȚIEI NAȚIONALE
ȘI CERCETĂRII ȘTIINȚIFICE

Clasa	Număr de elevi	%*	%**
CP	12	3,04	0,35
I-a	12	3,04	0,35
a II-a	16	4,06	0,58
a III-a	8	2,03	0,22
a IV-a	15	3,8	0,41
a V-a	47	11,92	1,22
a VI-a	25	6,34	0,69
a VII-a	41	10,4	1,05
a VIII-a	39	9,89	1,01
a IX-a	91	23,09	2,75
a X-a	62	15,73	1,87
a IX-a profesionala	20	5,07	3,95
a X-a profesionala	2	0,5	0,77
a XI-a profesionala	4	1,01	1,61
Total	394	100	0,99



Unitatea de învățământ	Nr. elevi	%*	Rata de nefrecventare %**
Liceul Tehnologic Nicolaus Olahus Orastie	30	7,61	12,35
Liceul Tehnologic Lupeni	37	9,39	9,18
Liceul Teoretic Teglas Gabor Deva	20	5,07	5,01
Colegiul Tehnic Dimitrie Leonida Petrosani	27	6,85	4,64
Scoala Gimnaziala nr. 6 Vulcan	31	7,86	4,57
Scoala Gimnaziala Densus	2	0,50	3,92
Scoala Gimnaziala Pui	13	3,29	3,65
Scoala Gimnaziala nr. 1 Hunedoara	23	5,83	3,07
Scoala Gimnaziala Sintamaria-Orlea	5	1,26	2,82
Scoala Gimnaziala Harau	3	0,76	2,26
Colegiul Tehnic Energetic Dragomir Hurmuzescu Deva	24	6,09	2,01



Cauze	Număr elevi	%*	%**
dezinteres fata de scoala, neimplicarea familiei, ignoranta	149	37,81	0,37
probleme in familie, sociale	57	14,46	0,14
plecat in strainatate	56	14,21	0,14
situație materiala precara	41	10,4	0,10
dezinteresul elevului, anturaj nepotrivit	19	4,82	0,05
repetenție, depasiti de varsta	14	3,55	0,04
probleme medicale	10	2,53	0,03
absente nemotivate	9	2,28	0,02
casatorie / sarcina / nastere	9	2,28	0,02
neprezentati in clasa pregatitoare	8	2,03	0,02
angajare	7	1,77	0,02
NR	15	3,80	0,04
Total	394	100	0,99

*reprezintă procentul din numărul de elevi aflați în situația de nefrecventare a cursurilor

**reprezintă procentul din numărul de elevi înscriși în învățământul obligatoriu

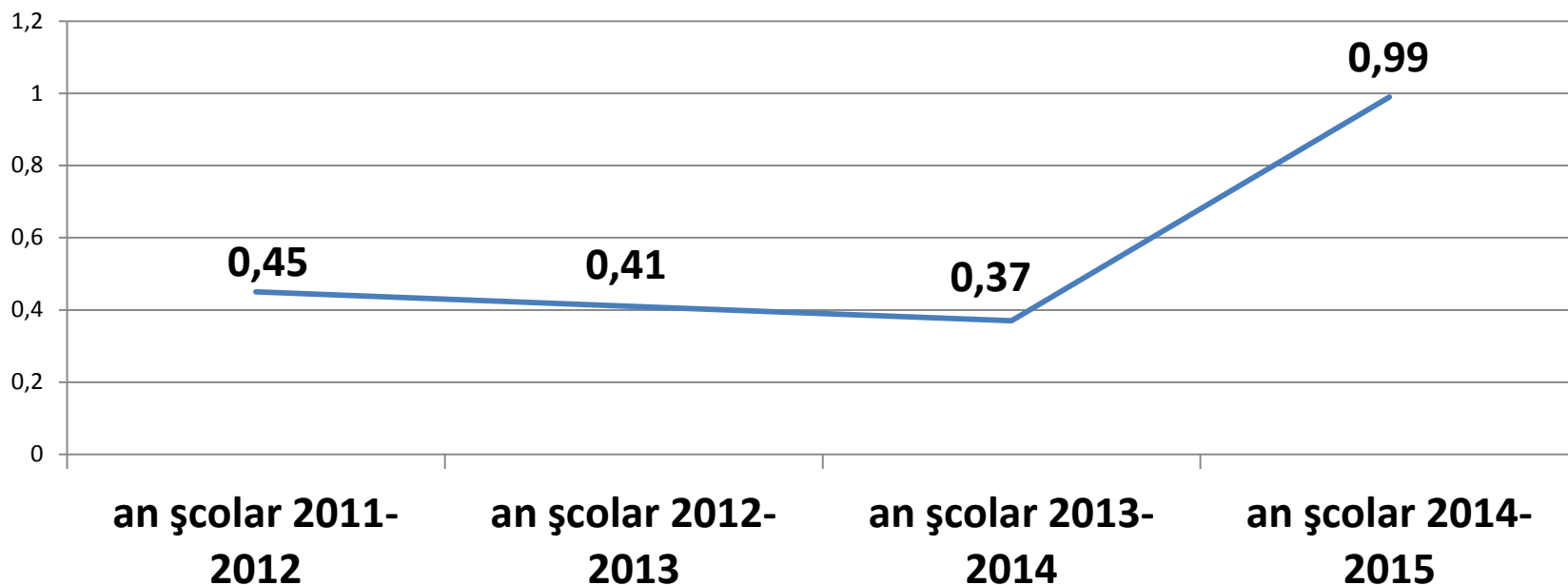

Rata elevilor care nu au frecventat deloc cursurile în anul școlar precedent raportat la nr. elevi înscriși în învățământul obligatoriu / județ (%)

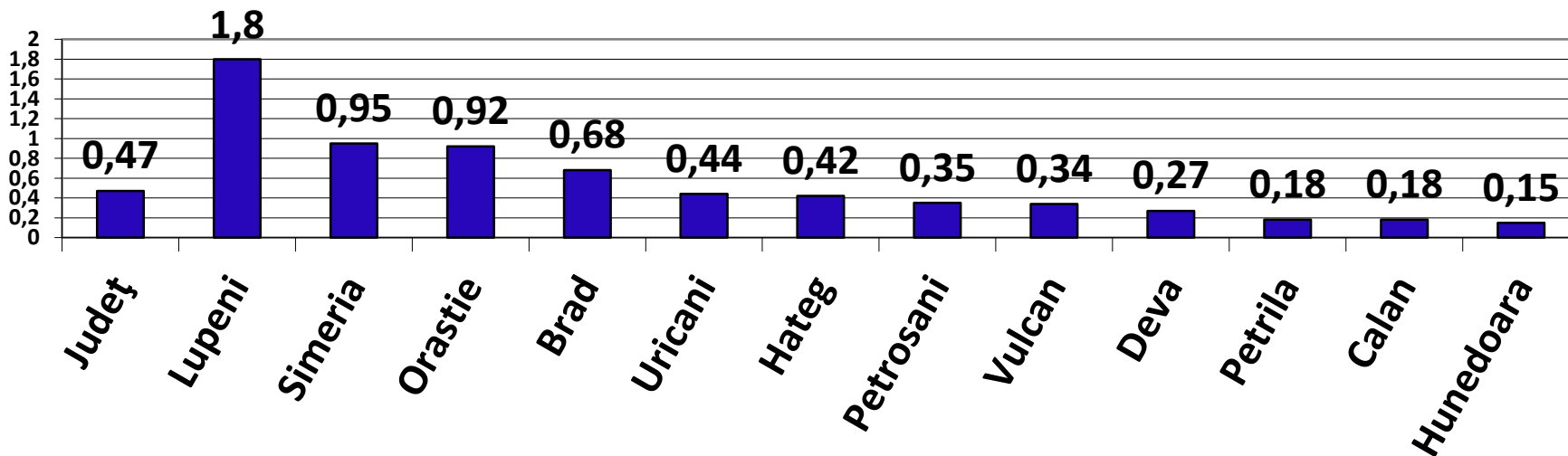

Elevi aflați în situația de risc de părăsire timpurie a școlii deoarece de la începutul anului școlar 2015-2016 nu au frecventat deloc cursurile, raportat la nr. elevi înscriși în învățământul obligatoriu / zone școlare (%)

La nivelul județului Hunedoara au fost înregistrate un număr de **187 cazuri** de elevi aflați în situația de risc de părăsire timpurie a școlii înscriși în învățământul obligatoriu deoarece nu au frecventat deloc cursurile de la începutul anului școlar 2015-2016



Clasa	Număr de elevi	%*	%**
clasa pregătitoare	2	1,07	0,06
I	4	2,14	0,12
a II-a	7	3,74	0,25
a III-a	1	0,53	0,03
a IV-a	6	3,21	0,16
a V-a	18	9,63	0,47
a VI-a	13	6,95	0,36
a VII-a	18	9,63	0,46
a VIII-a	22	11,76	0,57
a IX-a	40	21,39	1,21
a X-a	43	22,99	1,30
A IX-a profesionala	5	2,67	0,99
a X-a profesionala	1	0,53	0,38
a XI a profesionala	7	3,74	2,81
Total	187	100	0,47



Unitatea de învățământ	Nr. elevi	%*	Rata nefrecventare %**
Liceul Tehnologic Nicolaus Olahus Orastie	25	13,36	10,29
Scoala Gimnaziala Sintamaria-Orlea	7	3,74	3,95
Scoala Gimnaziala Densus	2	1,06	3,92
Liceul Tehnologic Lupeni	13	7	3,23
Colegiul Economic Hermes Petrosani	10	5,34	2,87
Liceul Tehnologic Crisan Criscior	10	5,34	2,79
Liceul Teoretic Mircea Eliade Lupeni	29	15,5	2,03
Colegiul Tehnologic Constantin Bursan Hunedoara	3	1,6	1,76
Scoala Primara Salasu de Sus	1	0,53	1,54
Scoala Gimnaziala Harau	2	1,06	1,5
Colegiul National Sportiv Cetate Deva	5	2,7	1,19
Scoala Gimnaziala S. Oprean Bucuresci	1	0,53	1,11
Colegiul Tehnic de Transport Feroviar A. Saligny Simeria	12	6,5	1,09
Liceul Teoretic Teglas Gabor Deva	4	2,14	1
Total	187	100	0,47



Cauze	Număr elevi	%*	%**
dezinteresul elevului sau a familiei	67	35,82	0,17
plecat in strainatate	43	22,99	0,11
stare materială și financiară precară	17	9,09	0,04
probleme sociale/familiale	16	8,56	0,04
absenteism	12	6,42	0,03
redirectionat "a doua sansa", scoala profesionala sau alta unitate scolara	9	4,81	0,02
probleme de comportament	5	2,67	0,01
depasit de varsta	5	2,67	0,01
sarcina/casatorie	4	2,14	0,01
anturaj	3	1,6	0,01
probleme medicale	3	1,6	0,01
cauze necunoscute	2	1,07	0,01
gasirea unui loc de munca	1	0,53	0,00
Total	187	100	0,47

*reprezintă procentul din numărul de elevi aflați situația de nefrecventare a cursurilor

**reprezintă procentul din numărul de elevi înscriși în învățământul obligatoriu

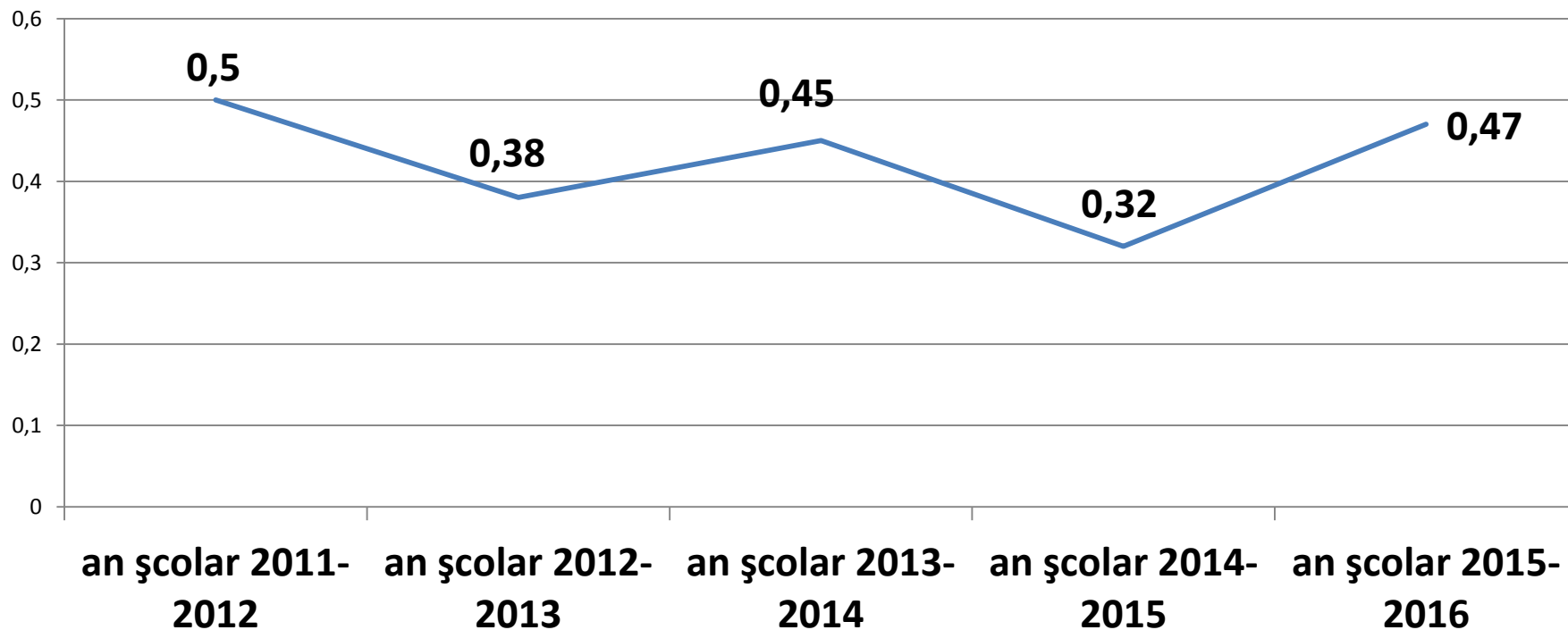

**Rata elevilor care nu au frecventat deloc cursurile în
primele două luni de la începutul fiecărui an școlar,
raportat la nr. elevi înscriși în învățământul obligatoriu /
județ (%)**

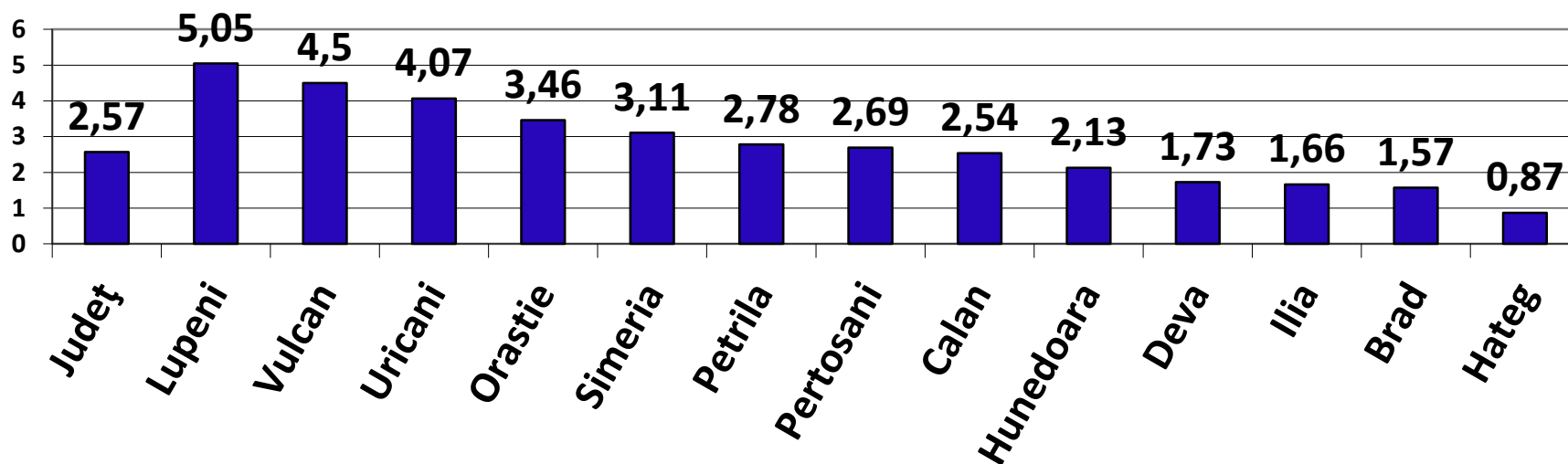

Elevi aflați în situația de risc de părăsire timpurie a școlii deoarece în anul școlar 2014-2015 au rămas repetenți, raportat la nr. elevi înscriși în învățământul obligatoriu / zone școlare (%)

La nivelul județului Hunedoara au fost înregistrate un număr de **1023 cazuri de elevi** aflați în situația de părăsire timpurie a școlii deoarece în anul școlar 2014-2015 au rămas repetenți, din care **310 sunt repetenți pentru a doua oară.**



Clasa	Număr de elevi	%*	%**
I	7	0,68	0,21
a II-a	27	2,64	0,79
a III-a	35	3,42	1,27
a IV-a	46	4,5	1,24
a V-a	159	15,54	4,34
a VI-a	137	13,39	3,57
a VII-a	137	13,39	3,78
a VIII-a	96	9,38	2,47
a IX-a	212	20,72	5,49
a X-a	134	13,1	4,05
a IX-a profesionala	24	2,35	4,74
a X-a profesionala	5	0,49	1,92
a XI-a profesionala	4	0,39	1,61
Total	1023	100	2,57



Unitatea de învățământ	Nr. elevi	%*	Rata elevi repetenți %**
Liceul Tehnologic Nicolaus Olahus Orastie	33	3,23	13,58
Colegiul Tehnic Dimitrie Leonida Petrosani	57	5,57	9,79
Scoala Gimnaziala nr. 6 Vulcan	59	5,77	8,69
Scoala Gimnaziala Bacia	1	0,1	7,69
Liceul Teoretic Ghelari	11	1,08	6,75
Liceul Tehnologic Grigore Moisil Deva	16	1,56	6,64
Liceul Tehnologic Lupeni	26	2,54	6,45
Scoala Gimnaziala Dominic Stanca Orastie	40	3,91	5,9
Liceul Tehnologic Constantin Bursan Hunedoara	10	0,98	5,88
Seminarul Teologic Ortodox Sf. Ecaterina Prislop	2	0,2	5,13



Cauzele care au dus la situația de repetenție:	Număr cazuri	%*	%**
Nota scăzută la purtare sub 6 pentru absențe	511	49,95	1,28
Corigențe la mai mult de două materii	463	45,25	1,16
Repetent a doua oară	310	30,3	0,78
Nepromovarea corigențelor	250	24,43	0,63
Nota scăzută la purtare sub 6 pentru comportament	42	4,1	0,11
Exmatriculare cu drept de reînscrisiere în anul următor	26	2,54	0,07

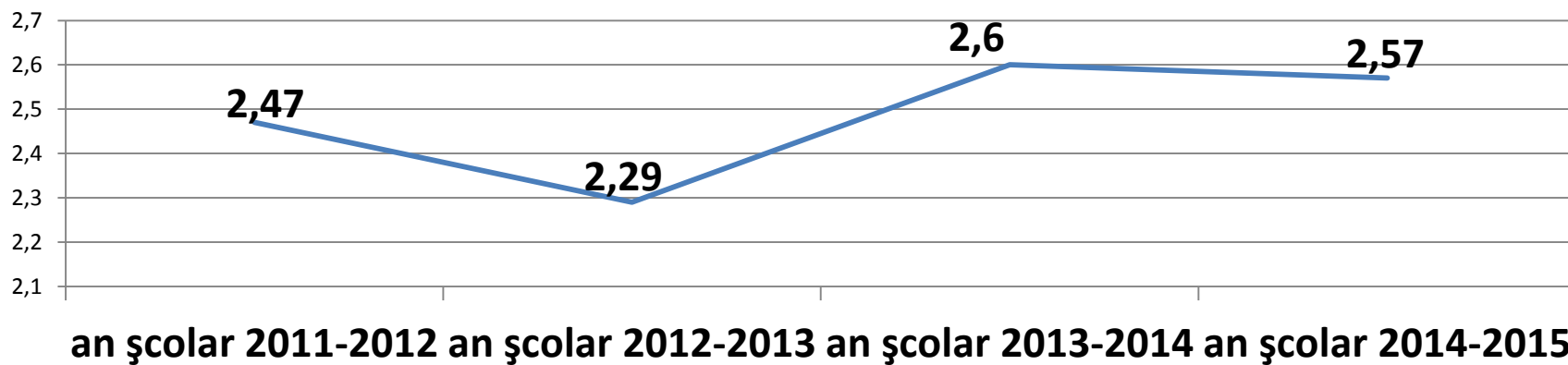

Rata elevilor care au rămas repetenți în anul școlar precedent raportat la nr. elevi înscriși în învățământul obligatoriu / județ (%)

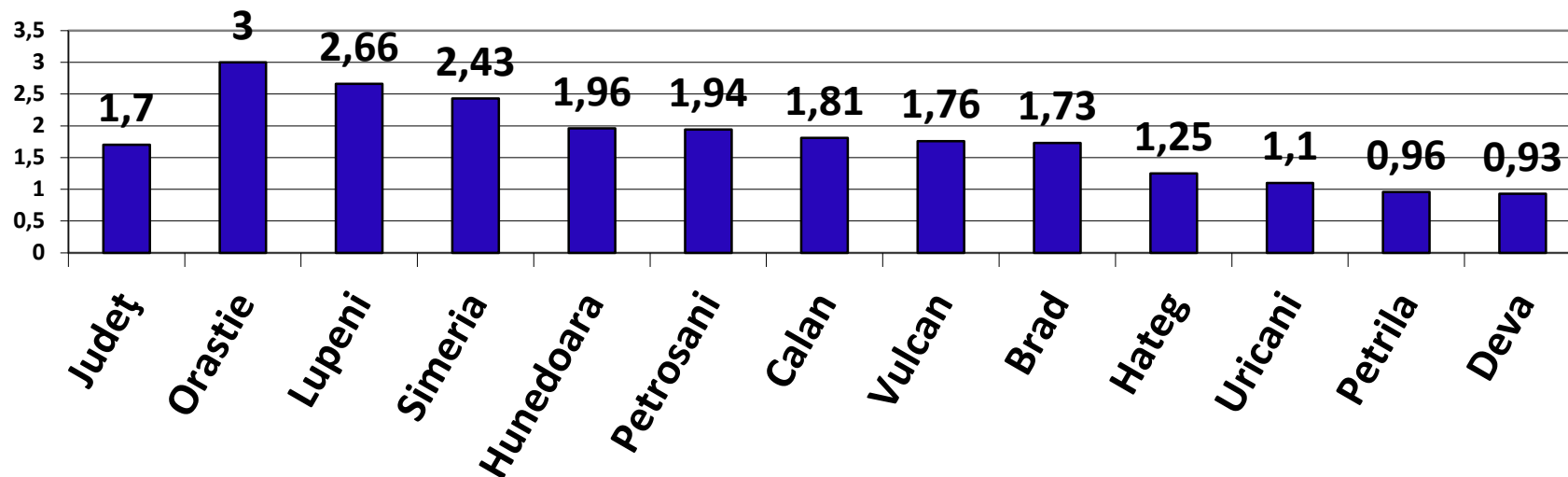

Elevi aflați în situația de risc de părăsire timpurie a școlii deoarece de la începutul anului școlar 2015-2016 au acumulat mai mult de 40 de absențe nemotivate, raportat la nr. elevi înscriși în învățământul obligatoriu / zone școlare (%)

La nivelul județului Hunedoara au fost înregistrate un număr de **675 cazuri** de elevi înscriși în învățământul obligatoriu care au acumulat de la începutul anului școlar un număr mai mare de 40 absențe nemotivate.



Clasa	Număr de elevi	%*	%**
CP	18	2,66	0,53
I-a	21	3,14	0,62
a II-a	22	3,25	0,8
a III-a	7	1,03	0,19
a IV-a	14	2,07	0,38
a V-a	80	11,84	2,08
a VI-a	68	10,07	1,88
a VII-a	101	14,96	2,6
a VIII-a	99	14,66	2,56
a IX-a	91	13,5	2,75
a X-a	106	15,7	3,19
a IX-a profesională	37	5,5	7,31
a X-a profesională	8	1,18	3,08
a XI-a profesională	3	0,44	1,2
Total	675	100	1,7



Unitatea de învățământ	Nr. elevi	%*	Rata de nefrecvență re %**
Liceul Tehnologic Nicolaus Olahus Orastie	29	4,3	11,93
Colegiul Tehnologic Constantin Bursan Hunedoara	20	2,96	11,76
Soala Gimnaziala Densus	5	0,74	9,8
Scoala Gimnaziala Sintamaria-Orlea	12	1,78	6,78
Liceul Tehnologic Crisan Criscior	21	3,11	5,87
Scoala Gimnaziala nr. 1 Hunedoara	42	6,22	5,61
Colegiul Tehnic Dimitrie Leonida Petrosani	29	4,3	4,98
Liceul Tehnologic Grigore Moisil Deva	12	1,78	4,98
Colegiul Tehnic Agricol Al. Borza Geoagiu	24	3,56	4,62
Colegiul Economic Hermes Petrosani	16	2,37	4,58
Scoala Gimnaziala Nr. 6 Vulcan	24	3,56	3,53
Liceul Teoretic Teglas Gabor Deva	14	2,07	3,51



**CENTRUL JUDEȚEAN DE RESURSE ȘI
ASISTENȚĂ EDUCAȚIONALĂ HUNEDOARA**



MINISTERUL EDUCAȚIEI NAȚIONALE
ȘI CERCETĂRII ȘTIINȚIFICE

Cauze	Număr elevi	%*	%**
dezinteresul familiei si al elevului	257	38,07	0,65
neimplicarea familiei in educatia copiilor/ familie dezorganizată	91	13,45	0,23
situatia familiala/sociala	54	8	0,14
situatie financiara si materiala precara	52	7,7	0,13
plecat in strainatate cu sau fara cerere	50	7,41	0,13
cauze necunoscute	47	6,96	0,12
absente nemotivate	44	6,52	0,11
anturaj nefavorabil	14	2,07	0,04
neprezentat	14	2,07	0,04
distanta mare fata de scoala / naveta	12	1,78	0,03
probleme medicale	11	1,63	0,03
elevul nu doreste	6	0,89	0,02
mariaj timpuriu/nastere	6	0,89	0,02
probleme de comportament	6	0,89	0,02
angajare	5	0,74	0,01
refuzul familiei sau al elevului	3	0,44	0,01
retinut pentru ajutor in gospodarie	3	0,44	0,01
Total	675	100	1,7

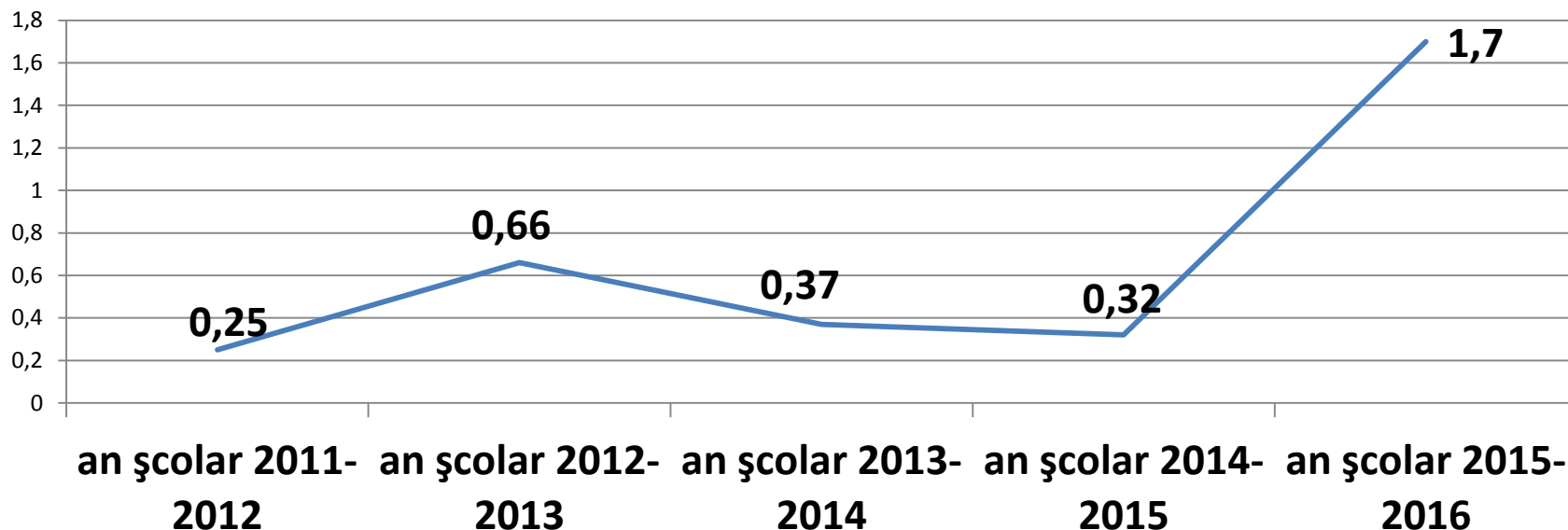

Rata elevilor care în primele două luni de la începutul fiecărui an școlar au acumulat mai mult de 40 de absențe nemotivate, raportat la nr. elevi înscriși în învățământul obligatoriu / județ (%)*

*NOTA: Monitorizarea pentru anul școlar 2015-2016 s-a realizat după primele 4 luni de la începutul anului școlar

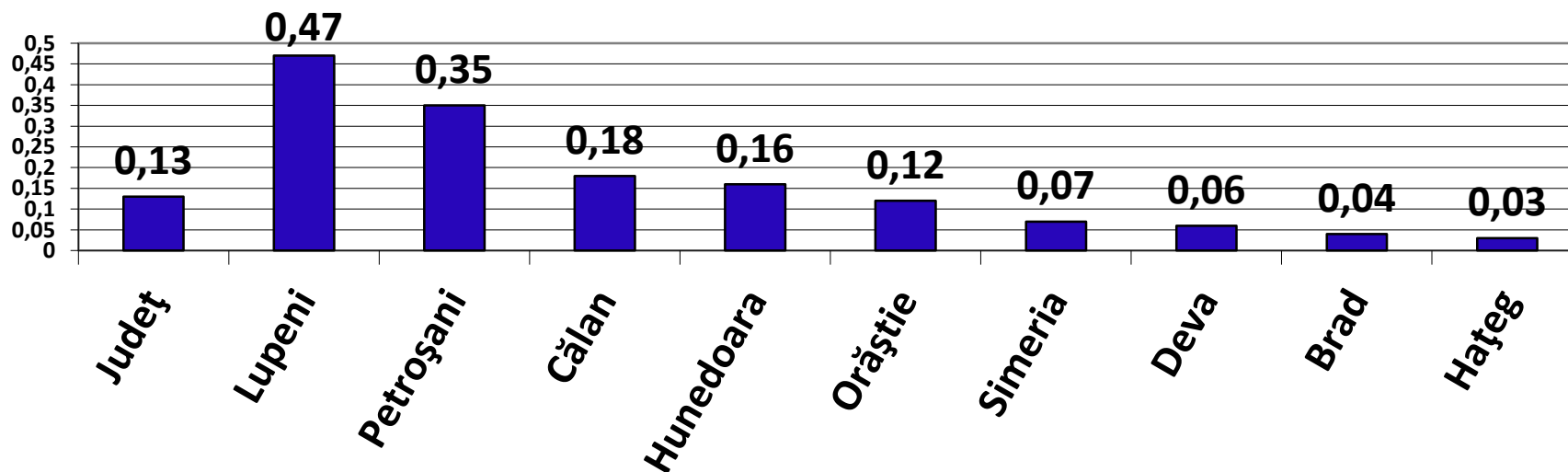

Rata elevi care au avut statutul de retras conform art. 115 ROFUIP și care nu s-au reînmatriculat în anul școlar 2015 – 2016, raportat la nr. elevi înscriși în învățământul obligatoriu / zone școlare (%)

La nivelul județului Hunedoara au fost înregistrate un număr de **53 cazuri** de elevi care au avut statutul de retras conform art. 115 ROFUIP și care nu s-au reînmatriculat în anul școlar 2015 – 2016.



Clasa	Număr de elevi	%*	%**
CP	2	3,77	0,06
I-a	2	3,77	0,06
a III-a	1	1,88	0,03
a IV-a	1	1,88	0,03
a V-a	4	7,54	0,1
a VI-a	3	5,66	0,08
a VII-a	5	9,43	0,13
a VIII-a	5	9,43	0,13
a IX-a	24	45,28	0,73
a X-a	6	11,32	0,18
Total	53	100	0,13



Unitatea de învățământ	Nr. elevi	%*	Rata de reînmatriculare %**
Colegiul Economic Hermes Petrosani	11	20,75	3,15
Seminarul Teologic Ortodox Sf. Ecaterina Prislop	1	1,89	2,56
Liceul Teoretic Ghelari	3	5,66	1,84
Colegiul Tehnic Dimitrie Leonida Petrosani	5	9,43	0,86
Colegiul National Sportiv "Cetate" Deva	3	5,66	0,72
Scoala Gimnaziala nr. 3 Lupeni	5	9,43	0,64
Colegiul Tehnic Matei Corvin Hunedoara	5	9,43	0,59
Liceul Teoretic Mircea Eliade Lupeni	7	13,21	0,49
Liceul Tehnologic Nicolaus Olahus Orastie	1	1,89	0,41
Colegiul National A. Iancu Brad	1	1,89	0,35
Scoala Gimnaziala Dr. Aurel Vlad Orastie	3	5,66	0,31
Liceul Tehnologic Ovid Densusianu Calan	3	5,66	0,28



Cauze	Număr elevi	%*	%**
plecat in strainatate	19	35,84	0,05
cauze necunoscute	15	28,3	0,04
situatia familiala, dezinteresul familiei	5	9,43	0,01
neprezentat	3	5,66	0,01
decizia părinților pentru a reînmatricula elevul la altă unitate	3	5,66	0,01
gasirea unui loc de munca	2	3,77	0,01
nu a depus cerere de reînscrisiere	1	1,88	0,00
retras	1	1,88	0,00
NR	4	7,54	0,01
Total	53	100	0,13

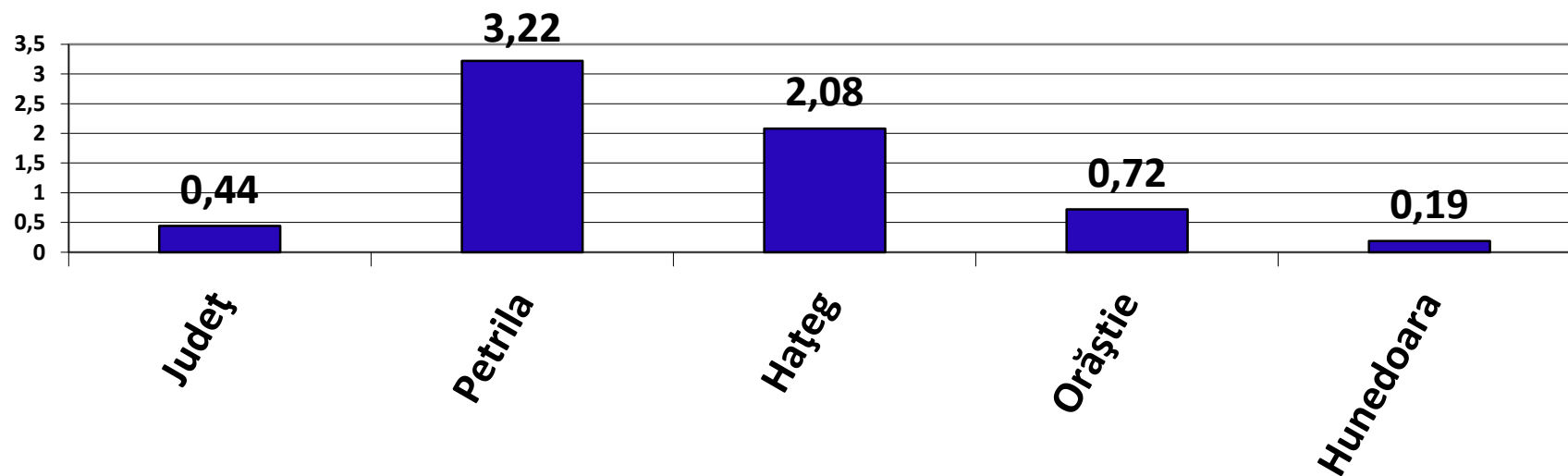

Rata copii care au peste 6 ani și sunt neînmatriculați la școală, raportat la nr. copii care trebuiau înmatriculați în învățământul obligatoriu / zone școlare (%)

La nivelul județului Hunedoara au fost înregistrate un număr de **15 cazuri** de copii din circumscripțiile arondate care au peste 6 ani și sunt neînmatriculați la școală / raportat la recensământul efectuat de unitatea școlară



Unitatea de învățământ	Nr. elevi	%*	Rata neînmatriculare / unitate** %
Colegiul Tehnic Constantin Brancusi Petrila	6	40	5,6
Colegiul National I.C. Bratianu Hateg	5	33,33	4,09
Scoala Gimnaziala Pui	1	6,66	2,38
Colegiul National de Informatica T. Lalescu Hunedoara	1	6,66	1,8
Scoala Gimnaziala Dr. Aurel Vlad Orastie	2	13,33	1,55
Total	15	100	0,44



Cauze	Număr elevi	%*	%**
probleme de sanatate	7	46,66	0,2
dezinteresul si indiferenta familiei	6	39,99	0,17
plecat in strainatate	1	6,66	0,02
cauze necunoscute	1	6,66	0,02
Total	15	100	0,44



CENTRUL JUDEȚEAN DE RESURSE ȘI
ASISTENȚĂ EDUCAȚIONALĂ HUNEDOARA



MINISTERUL EDUCAȚIEI NAȚIONALE
ȘI CERCETĂRII ȘTIINȚIFICE

Mulumesc!