



**ASPECTE ACTUALE  
ÎN DOMENIUL  
CURRICULUM ȘI INSPECȚIE ȘCOLARĂ**

**INSPECTORATUL ȘCOLAR JUDEȚEAN HUNEDOARA  
ȘEDINȚA CU DIRECTORII DIN DATA DE 31 MARTIE 2016**

# ÎNSCRIEREA ÎN ÎNVĂȚĂMÂNTUL PRIMAR

# Etapa I

Număr total de cereri introduse pentru Etapa 1:  
**2647**

Valide: - **2647**, Invalide- **0**

-Faza 1 - **2148**

-Faza 2 – Admise - **427**, Respinse - **67**,

-Faza 3 - **5**

# Etapa a II-a (extras din Procedură)

**30 martie – 08 aprilie 2016** Completarea și depunerea cererii-tip de înscriere doar la unitățile școlare la care au rămas locuri libere după prima etapă de înscriere, în unitatea de învățământ aflată pe prima poziție - **părinții**;

Validarea cererilor-tip de înscriere la unitatea de învățământ aflată pe prima poziție între cele 3 opțiuni – **comisia din școală**;

**11 aprilie 2016**

LOCURI=CERERI - Marcarea ca fiind ADMISE a tuturor cererilor;

LOCURI<CERERI – Admiterea **tuturor cererilor părinților care au domiciliul în circumscripția școlară**.

**12-13 aprilie 2016**

LOCURI<CERERI – Admiterea sau respingerea **cererilor părinților din altă circumscripție**, pe locurile rămase libere, în comisia de înscriere, prin aplicarea criteriilor generale și a celor specifice de departajare stabilite → CA validează lista → comisia de înscriere marchează în aplicația informatică cererile admise, respectiv respinse;

**14-15 aprilie 2016** În aplicația informatică, cererile marcate ca fiind respinse vor apărea automat în panoul „Admiterea cererilor” al unității de învățământ aflate pe următoarea poziție în tabelul opțiunilor exprimate. La nivelul unităților de învățământ aflate la a doua, respectiv a treia poziție în tabelul opțiunilor exprimate de solicitanții în cauză, cererile vor fi procesate pe baza criteriilor generale și specifice;

**15-22 aprilie 2016** Depunerea dosarelor de înscriere a copiilor care au fost admiși în a doua sau a treia unitate școlară pentru care s-a optat;

**15 aprilie 2016** Afișarea la fiecare unitate de învățământ și pe site-ul Inspectoratului Școlar Județean Hunedoara a listelor finale cuprinzând copiii înscriși în clasa pregătitoare;

**18-19 aprilie 2016**

**Unitatea de învățământ cu planul de școlarizare realizat** la care mai sunt **opțiuni obiective** centralizează cererile părinților → transmite inspectoratului școlar solicitarea de suplimentare a planului de școlarizare, atașând și cererile părinților;

**19-22 aprilie 2016** Centralizarea și soluționarea de către inspectoratul școlar a cererilor părinților copiilor care nu au fost încă înscriși la vreo unitate de învățământ;

Soluționarea de către inspectoratul școlar a oricărei alte situații referitoare la înscrierea în învățământul primar, având în vedere, cu prioritate, interesul educațional al copilului.

# **CURRICULUM LA DECIZIA ȘCOLII**

# Baza legală (1)

LEGEA EDUCAȚIEI NAȚIONALE NR. 1/2011

Art. 65

- (5) Curriculumul la decizia școlii se constituie atât din pachete disciplinare opționale oferite la nivel național, regional și local, cât și din pachete disciplinare opționale oferite la nivelul unității de învățământ. Consiliul de administrație al unității de învățământ, în urma consultării elevilor, părinților și pe baza resurselor disponibile, stabilește curriculumul la decizia școlii.
- (6) Programele școlare pentru disciplinele/domeniile de studiu, respectiv modulele de pregătire opționale se elaborează la nivelul unităților de învățământ, cu consultarea consiliului profesoral, consiliului consultativ al elevilor, structurii asociative a părinților, precum și a reprezentanților comunității locale și, după caz, a operatorilor economici cu care unitatea de învățământ are relații pentru pregătirea practică a elevilor. **Programele școlare sunt aprobate de consiliul de administrație al unității de învățământ.**

# Baza legală (2)

ROFUIP

Art. 205

- (6) Nu se sustin examene de diferenta pentru disciplinele din curriculumul la decizia scolii.
- (7) In cazul elevilor transferati, acestia preiau disciplinele optionale ale clasei in care se transfera. In situatia transferului elevului la inceputul semestrului al II-lea sau in cursul acestuia, mediile semestriale obtinute la disciplinele optionale ale clasei, la sfarsitul semestrului al II-lea, devin medii anuale pentru disciplina respectiva.
- (8) In cazul transferului pe parcursul anului scolar, parintele, tutorele sau sustinatorul legal al elevului isi asuma in scris responsabilitatea insusirii de catre elev a continutului programei scolare parcurse pana in momentul transferului, la disciplinele optionale, la unitatea de invatamant primitoare.
- (9) In situatia mentionata la alin. (7), **in foaia matricola vor fi trecute si disciplinele optionale pe care le-a parcurs elevul la unitatea de invatamant de la care se transfera, la care are situatia scolara incheiata pe primul semestru, cat si pe cele ale clasei din unitatea de invatamant la care se transfera.** In acest caz, media semestriala la fiecare din aceste discipline optionale devine medie anuala.

# Etapele de stabilire a CDS

1. Analiza de nevoi, identificarea așteptărilor comunității locale față de unitatea școlară;
2. Consultarea elevilor, părinții, reprezentanților comunității locale, agenților economici;
3. Centralizarea propunerilor de CDS din partea cadrelor didactice;
4. Elaborarea ofertei de CDS-uri în cadrul comisiilor metodice/catedrelor;
5. Avizarea pachetelor de CDS din oferta educațională a școlii în Consiliul profesoral;
6. Aprobarea ofertei educaționale în Consiliul de administrație al unității de învățământ;
7. Difuzarea ofertei de opționale a școlii elevilor și părinților;
8. Centralizarea opțiunilor elevilor/părinților și depunerea lor la directorul adjunct/responsabilul comisiei de curriculum, de către învățători și diriginți;
9. Aprobarea programele disciplinelor opționale în Consiliul de administrație al unității școlare;
10. Postarea tabelelor centralizatoare pe site-ul I.S.J. Hunedoara\_1 aprilie 2016;
10. Cadrul didactic propunător înaintează spre aprobare documentația completă a CDS-ului inspectorului școlar de specialitate (opțional).



# Tipuri de curriculum la decizia școlii

- Curriculum nucleu aprofundat/ opțional integrat;
- Curriculum extins/opțional integrat;
- Discipline/cursuri/teme opționale:

**1.Opționalul la nivelul disciplinei** implică în mod necesar formularea unor obiective de referință/competențe specifice care nu apar în programa disciplinei. Acest opțional se desfășoară prin proiecte, module și activități opționale diferite de cele administrate prin curriculum nucleu.

**2.Opționalul la nivelul ariei curriculare** implică alegerea unei teme care mobilizează cel puțin două discipline din aceeași arie. Obiectivele de referință/competențele specifice se formulează din perspectiva temei pentru care s-a optat.

**3.Opționalul la nivelul mai multor arii curriculare** este construit pe un obiectiv complex de tip transdisciplinar. Procedeu cel mai simplu de generare a unei teme integratoare este intersectarea unor segmente de discipline aparținând mai multor arii. În acest caz, programa CDȘ va cuprinde și obiectivele cadru ale disciplinelor implicate, iar obiectivele de referință vor apărea ca specificații ale acestora.

# Învățământul primar

Opțional propus:

-la nivel național, avizat de  
MENCS:

-la nivelul unității de  
învățământ.

Părintele poate să opteze  
pentru „niciun opțional”!

Arii	Discipline	Clasa				
		P	I	II	III	IV
Limbă și comunicare	Limba și literatura (română*1)	5	7	6	5	5
	Limbă modernă	1	1	1	2	2
Matematică și științe ale naturii	Matematică*2)	3	3	4	4	4
	Științe ale naturii	1	1	1	1	1
Om și societate	Istorie	-	-	-	-	1
	Geografie	-	-	-	-	1
	Educație civică	-	-	-	1	1
	Religie	1	1	1	1	1
Educație fizică, sport și sănătate	Educație fizică	2	2	2	2	2
	Joc și mișcare	-	-	-	1	1
	Muzică și mișcare	2	2	2	1	1
Arte	Arte vizuale și abilități practice	2	2	2	2	1
Tehnologii	Dezvoltare personală	2	1	1	-	-
Consiliere și orientare						
Număr total de ore trunchi comun		19	20	20	20	21
Curriculum la decizia școlii (discipline opționale)		0 - 1	0 - 1	0 - 1	0 - 1	0 - 1
Număr minim de ore pe săptămână		19	20	20	20	21
Număr maxim de ore pe săptămână		20	21	21	21	22

# Învățământul gimnazial

Curriculum extins (competențe generale notate cu \* conținuturi notate cu \* în numărul maxim al plajei orare, prevăzută în planul cadru)

Curriculum aprofundat (programa pentru trunchiul comun se aplică, în cazuri de recuperare, în numărul maxim al plajei orare, prevăzută în planul cadru)

Opțional propus:

- la nivel național, avizat de MENCS:
- la nivelul unității de învățământ.

Aria curriculară/disciplina	V	VI	VII	VIII
<b>I. Limbă și comunicare</b>	9-10	8-9	8-9	9-10
Limba și literatura română	5	4	4	4
Limba modernă 1	2-3	2-3	2-3	2-3
Limba modernă 2	2	2	2	2
Limba latină	-	-	-	1
<b>II. Matematică și Științe ale naturii</b>	5-6	8	10	9-10
Matematică	4	4	4	4
Științe ale naturii	-	-	-	-
Fizică	-	2	2	2
Chimie	-	-	2	2
Biologie	1-2	2	2	1-2
<b>III. Om și societate</b>	3-5	3-5	4-5	6-7
Educație civică	-	-	-	-
Cultură civică	0-1	0-1	1-2	1-2
Istorie	1-2	1-2	1-2	2
Geografie	1-2	1-2	1-2	2
Religie*	1	1	1	1
<b>IV. Arte</b>	2-3	2-3	2-3	1-2
Educație plastică	1-2	1-2	1-2	} 1-2
Educație muzicală	1-2	1-2	1-2	
<b>V. Educație fizică și sport</b>	2-3	2-3	2-3	1-2
<b>VI. Tehnologii</b>	1-2	1-2	1-2	1-2
Abilități practice	-	-	-	-
Educație tehnologică	1-2	1-2	1-2	1-2
<b>VII. Consiliere și orientare</b>	1	1	1	1
Număr total de ore alocate pentru trunchiul comun	23	25	28	28
Discipline opționale	1-3	1-3	1-2	1-2
<i>Nr. minim de ore pe săptămână</i>	24	26	29	29
<i>Nr. maxim de ore pe săptămână</i>	26	28	30	30

# Învățământ liceal/profesional

Opțional propus:

- la nivel național, avizat de MENCS:
- la nivelul unității de învățământ.

CDL-uri, la liceele tehnologice.

Curriculumul la decizia școlii NU se propune pentru rezolvarea încadrării cadrelor didactice.

Oferta urmărește domeniile de interes ale elevilor/comunității/agenților economici.

# INSPECȚII ȘCOLARE

**Inspecții școlare generale efectuate:**

- la 8 unități de învățământ în semestrul I (286 de cadre didactice inspectate);
- la 6 unități de învățământ în semestrul al II-lea.

**Inspecții de specialitate la cadre didactice debutante: 23**

**Inspecții speciale: 18**

**6 inspecții tematice desfășurate la 56 de unități de învățământ din județ.**

**44 de sesizări și reclamații cercetate de inspectorii școlari din domeniul curriculum și inspecție școlară.**

# Inspecție tematică

În perioada 21 martie – 15 aprilie 2016, se desfășoară inspecția tematică: „Monitorizarea activităților școlare desfășurate la învățământul seral, postliceal și școala de maiștri, respectiv programul „A doua șansă”, în conformitate cu OMECTS nr. 5547/2011 *privind aprobarea Regulamentului de inspecție a unităților de învățământ preuniversitar.*

Obiectivele urmărite sunt:

- a) **respectarea legislației școlare** (admiterea, planurile-cadru, programe școlare, metodologii de organizare și desfășurare, aplicarea prevederilor din ROFUIP);
- b) **completarea documentelor școlare și a actelor de studii** (cataloage școlare, registre matricole, foi matricole etc.);
- c) **calitatea managementului instituțiilor de educație** (proceduri de admitere, încadrare, orar);
- d) **activitatea comisiilor de monitorizare a frecvenței și a ritmicității notării** (instrumente interne și ale I.Ș.J. utilizate, raport pe semestrul I, prezența la momentul realizării inspecției).

# **SIMULARE EVALUAREA NAȚIONALĂ**

**22-24 FEBRUARIE 2016**

## SIMULARE JUDEȚEANĂ DECEMBRIE 2015

Nota	LIMBA ROMANA							
	URBAN		RURAL		FETE		BAIETI	
	NR.	%	NR.	%	NR.	%	NR.	%
10	3	0.11%	0	0.00%	3	0.17%	0	0.00%
9 - 9,99	160	5.69%	16	2.85%	136	7.75%	40	2.47%
8 - 8,99	339	12.06%	50	8.90%	262	14.93%	127	7.85%
7 - 7,99	433	15.40%	72	12.81%	313	17.83%	192	11.87%
6 - 6,99	431	15.33%	74	13.17%	282	16.07%	223	13.78%
5 - 5,99	484	17.22%	94	16.73%	276	15.73%	302	18.67%
4 - 4,99	340	12.10%	70	12.46%	181	10.31%	229	14.15%
3 - 3,99	301	10.71%	82	14.59%	165	9.40%	218	13.47%
2 - 2,99	193	6.87%	56	9.96%	88	5.01%	161	9.95%
1 - 1,99	127	4.52%	48	8.54%	49	2.79%	126	7.79%
ABSENTI	145		39		81		103	
LUCRARI	2811		562		1755		1618	
TOTAL	2956		601		1836		1721	
MEDII 5-10	1850	65.81%	306	54.45%	1272	72.48%	884	54.64%
63.92%								

Limba si literatura română

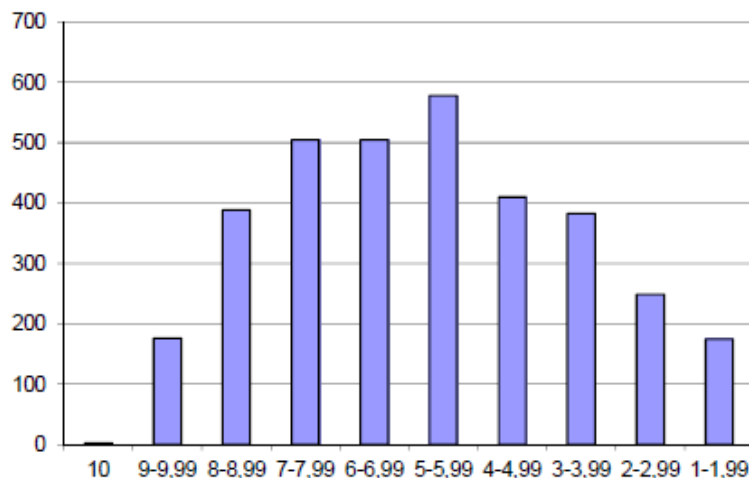

## SIMULARE NAȚIONALĂ FEBRUARIE 2016

Nota	LIMBA ROMANA							
	URBAN		RURAL		FETE		BAIETI	
	NR.	%	NR.	%	NR.	%	NR.	%
10	1	0.04%	0	0.00%	1	0.06%	0	0.00%
9 - 9,99	181	6.67%	25	4.06%	153	8.79%	53	3.33%
8 - 8,99	372	13.71%	56	9.09%	299	17.18%	129	8.11%
7 - 7,99	408	15.03%	77	12.50%	299	17.18%	186	11.70%
6 - 6,99	387	14.26%	87	14.12%	251	14.43%	223	14.03%
5 - 5,99	436	16.06%	111	18.02%	271	15.57%	276	17.36%
4 - 4,99	313	11.53%	51	8.28%	167	9.60%	197	12.39%
3 - 3,99	347	12.79%	91	14.77%	179	10.29%	259	16.29%
2 - 2,99	165	6.08%	75	12.18%	84	4.83%	156	9.81%
1 - 1,99	104	3.83%	43	6.98%	36	2.07%	111	6.98%
ABSENTI	259		74		129		204	
LUCRARI	2714		616		1740		1590	
TOTAL	2973		690		1869		1794	
MEDII 5-10	1785	65.77%	356	57.79%	1274	73.22%	867	54.53%
64.29%								

Limba și literatura română

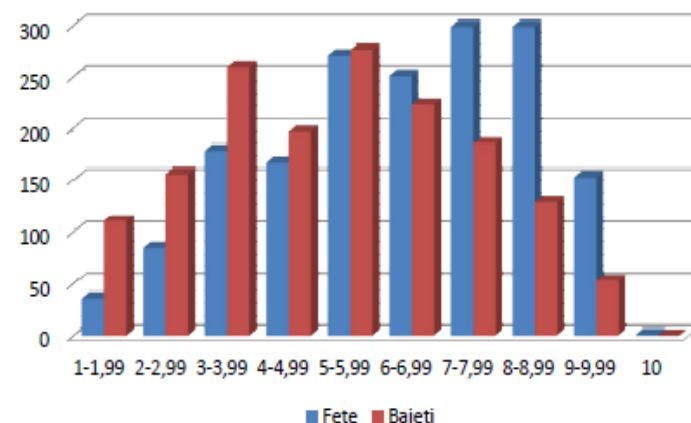



# Limba română, februarie 2016

Nr. crt.	UNITATEA DE ÎNVĂȚĂMÂNT	Înscriși	Prezenți	Abs.	Note >5	Promovabilitate
1	ȘCOALA GIMNAZIALĂ BĂNIȚA	6	5	1	5	100.00%
2	ȘCOALA GIMNAZIALĂ GURASADA	12	10	2	10	100.00%
3	ȘCOALA GIMNAZIALĂ RĂCHITOVA	10	9	1	9	100.00%
4	COLEGIUL NAȚIONAL "DECEBAL" DEVA	121	121	0	119	98.35%
5	COLEGIUL NAȚIONAL "I.C. BRĂȚIANU" HAȚEG	28	28	0	27	96.43%
6	COLEGIUL NAȚIONAL PEDAGOGIC "REGINA MARIA" DEVA	79	77	3	70	90.91%
7	COLEGIUL NAȚIONAL "AUREL VLAICU" ORĂȘTIE	20	20	0	18	90.00%
8	ȘCOALA GIMNAZIALĂ "ANDREI ȘAGUNA" DEVA	95	93	2	80	86.02%
9	ȘCOALA GIMNAZIALĂ VĂLIȘOARA	8	7	1	6	85.71%
10	ȘCOALA GIMNAZIALĂ "OVID DENSUȘIANU" HAȚEG	58	54	4	46	85.19%
11	ȘCOALA GIMNAZIALĂ OHABA	14	12	4	10	83.33%
12	COLEGIUL TEHNIC ENERGETIC "DRAGOMIR HURMUZESCU" DEVA	96	82	14	68	82.93%
13	COLEGIUL NAȚIONAL DE INFORMATICĂ "TRAIAN LALESCU" HUNEDOARA	54	52	2	43	82.69%
14	ȘCOALA GIMNAZIALĂ "ION GHEORGHE DUCA" PETROȘANI	131	115	16	95	82.61%
15	ȘCOALA GIMNAZIALĂ "MIRCEA SĂNTIMBREANU" BRAD	65	63	2	49	77.78%
16	ȘCOALA GIMNAZIALĂ "HOREA, CLOȘCA ȘI CRIȘAN" BRAD	66	56	12	43	76.79%
17	ȘCOALA GIMNAZIALĂ BĂCIA	13	8	5	6	75.00%
18	ȘCOALA GIMNAZIALĂ VISCA	4	4	0	3	75.00%
19	ȘCOALA GIMNAZIALĂ "AYRAM IANCU" BAI A DE CRIȘ	12	11	1	8	72.73%
20	ȘCOALA GIMNAZIALĂ "SABIN OPREAN" BUCUREȘCI	11	11	0	8	72.73%
21	COLEGIUL NAȚIONAL "IANCU DE HUNEDOARA" HUNEDOARA	102	88	14	63	71.59%
22	ȘCOALA GIMNAZIALĂ "NICOLAE ȚIC" BRĂNIȘCA	8	7	1	5	71.43%
23	ȘCOALA GIMNAZIALĂ DENSUȘ	12	10	2	7	70.00%
24	ȘCOALA GIMNAZIALĂ LUNCOIU DE JOS	11	10	1	7	70.00%
25	ȘCOALA GIMNAZIALĂ "DOCTOR AUREL VLAD" ORĂȘTIE	98	78	22	54	69.23%
26	ȘCOALA GIMNAZIALĂ NR. 1 LUPENI	47	39	9	27	69.23%
27	ȘCOALA GIMNAZIALĂ ZAM	15	13	2	9	69.23%
28	ȘCOALA GIMNAZIALĂ "ARON DENSUȘIANU" HAȚEG	50	48	3	33	68.75%
29	COLEGIUL ECONOMIC "EMANUIL GOJDU" HUNEDOARA	76	73	6	50	68.49%
30	ȘCOALA GIMNAZIALĂ BOȘOROD	10	9	1	6	66.67%
31	ȘCOALA GIMNAZIALĂ "AYRAM STANCA" PETROȘANI	117	113	4	75	66.37%
32	ȘCOALA GIMNAZIALĂ NR. 2 URICANI	79	76	5	50	65.79%
33	ȘCOALA GIMNAZIALĂ CERTEJU DE SUS	17	17	0	11	64.71%
34	ȘCOALA GIMNAZIALĂ NR. 2 LUPENI	88	82	12	53	64.63%
35	ȘCOALA GIMNAZIALĂ NR. 5 VULCAN	91	86	5	55	63.95%
36	ȘCOALA GIMNAZIALĂ NR. 4 VULCAN	107	99	11	62	62.63%
37	LICEUL TEHNOLOGIC "CRIȘAN" CRIȘCIOR	18	16	3	10	62.50%
38	ȘCOALA GIMNAZIALĂ NR. 7 HUNEDOARA	59	58	4	36	62.07%
39	ȘCOALA GIMNAZIALĂ CĂLAN	105	89	17	55	61.80%
40	COLEGIUL TEHNIC "TRANSILVANIA" DEVA	39	31	9	19	61.29%
41	COLEGIUL TEHNIC "CONSTANTIN BRĂNCUȘI" PETRILA	58	51	10	31	60.78%
42	ȘCOALA GIMNAZIALĂ "SIGISMUND TODUȚĂ" SIMERIA	89	80	11	47	58.75%

Nr. crt.	UNITATEA DE ÎNVĂȚĂMÂNT	Înscriși	Prezenți	Abs.	Note >5	Promovabilitate
46	COLEGIUL ECONOMIC "EMANUIL GOJDU" HUNEDOARA	76	71	6	17	23.94%
47	ȘCOALA GIMNAZIALĂ "HADRIAN DAICOVICIU" ORĂȘTIOARA DESUS	24	23	1	5	21.74%
48	ȘCOALA GIMNAZIALĂ "ION DESIDERIU ȘIRBU" PETRILA	72	70	2	15	21.43%
49	LICEUL DE ARTE "SIGISMUND TODUȚĂ" DEVA	63	61	3	13	21.31%
50	COLEGIUL NAȚIONAL SPORTIV "CETATE" DEVA	52	52	0	11	21.15%
51	ȘCOALA GIMNAZIALĂ BĂIȚA	29	24	6	5	20.83%
52	ȘCOALA GIMNAZIALĂ NR. 1 LUPENI	47	39	9	8	20.51%
53	ȘCOALA GIMNAZIALĂ NR. 5 PETRILA	65	59	6	12	20.34%
54	ȘCOALA GIMNAZIALĂ ISCRONI	13	11	3	2	18.18%
55	ȘCOALA GIMNAZIALĂ SARMIZEGETUSA	12	11	1	2	18.18%
56	ȘCOALA GIMNAZIALĂ CERTEJU DESUS	17	17	0	3	17.65%
57	ȘCOALA GIMNAZIALĂ "DOMINIC STANCA" ORĂȘTIE	80	74	8	13	17.57%
58	LICEUL TEORETIC "SILVIU DRAGOMIR" ILIA	25	24	1	4	16.67%
59	ȘCOALA GIMNAZIALĂ RAPOLTU MARE	12	12	0	2	16.67%
60	ȘCOALA GIMNAZIALĂ NR. 7 PETROȘANI	63	61	2	10	16.39%
61	ȘCOALA GIMNAZIALĂ RĂU DE MORI	26	25	2	4	16.00%
62	ȘCOALA GIMNAZIALĂ ZAM	15	13	2	2	15.38%
63	ȘCOALA GIMNAZIALĂ VĂLIȘOARA	8	7	1	1	14.29%
64	ȘCOALA GIMNAZIALĂ NR. 6 VULCAN	91	66	27	9	13.64%
65	ȘCOALA GIMNAZIALĂ HĂRĂU	12	8	5	1	12.50%
66	ȘCOALA GIMNAZIALĂ NR. 1 HUNEDOARA	63	44	20	5	11.36%
67	ȘCOALA GIMNAZIALĂ NR. 2 HUNEDOARA	93	84	10	9	10.71%
68	ȘCOALA GIMNAZIALĂ PUI	28	28	0	3	10.71%
69	ȘCOALA GIMNAZIALĂ GURASADA	12	10	2	1	10.00%
70	LICEUL TEHNOLOGIC "RETEZAT" URICANI	27	22	5	2	9.09%
71	ȘCOALA GIMNAZIALĂ NR. 7 HUNEDOARA	59	55	4	5	9.09%
72	ȘCOALA GIMNAZIALĂ OHABA	14	11	4	1	9.09%
73	ȘCOALA GIMNAZIALĂ "ION BUTEANU" BUCUȘ	13	12	1	1	8.33%
74	COLEGIUL TEHNIC "MIHAI VITEAZU" VULCAN	17	13	4	1	7.69%
75	COLEGIUL TEHNIC AGRICOL "ALEXANDRU BORZA" GEOAGIU	42	31	11	2	6.45%
76	LICEUL TEORETIC GHELARI	19	17	2	1	5.88%
77	ȘCOALA GIMNAZIALĂ VAȚA DE JOS	23	19	5	1	5.26%
78	ȘCOALA GIMNAZIALĂ "SFÎNTA VARVARA" ANINOASA	20	20	0	1	5.00%
79	ȘCOALA GIMNAZIALĂ DOBRA	23	22	1	1	4.55%
80	ȘCOALA GIMNAZIALĂ BĂIEȘTI	25	23	2	1	4.35%
81	COLEGIUL TEHNIC "CONSTANTIN BRĂNCUȘI" PETRILA	58	50	10	1	2.00%
82	ȘCOALA GIMNAZIALĂ BĂNIȚA	6	5	1	0	0.00%
83	ȘCOALA GIMNAZIALĂ NR. 2 PETROȘANI	17	15	2	0	0.00%
84	ȘCOALA GIMNAZIALĂ ȘOIMUȘ	15	13	2	0	0.00%
85	ȘCOALA GIMNAZIALĂ VISCA	4	4	0	0	0.00%

## SIMULARE JUDEȚEANĂ DECEMBRIE 2015

Nota	LIMBA MATERNA							
	URBAN		RURAL		FETE		BAIETI	
	NR.	%	NR.	%	NR.	%	NR.	%
10	0	0.00%	0	0.00%	0	0.00%	0	0.00%
9 - 9,99	5	8.06%	0	0.00%	3	8.82%	2	7.14%
8 - 8,99	5	8.06%	0	0.00%	3	8.82%	2	7.14%
7 - 7,99	15	24.19%	0	0.00%	10	29.41%	5	17.86%
6 - 6,99	10	16.13%	0	0.00%	7	20.59%	3	10.71%
5 - 5,99	9	14.52%	0	0.00%	3	8.82%	6	21.43%
4 - 4,99	7	11.29%	0	0.00%	3	8.82%	4	14.29%
3 - 3,99	6	9.68%	0	0.00%	3	8.82%	3	10.71%
2 - 2,99	4	6.45%	0	0.00%	2	5.88%	2	7.14%
1 - 1,99	1	1.61%	0	0.00%	0	0.00%	1	3.57%
ABSENTI	3		0		3		0	
LUCRARI	62		0		34		28	
TOTAL	65		0		37		28	
MEDII 5-10	44	70.97%	0	0.00%	26	76.47%	18	64.29%
70.97%								

Limba maternă

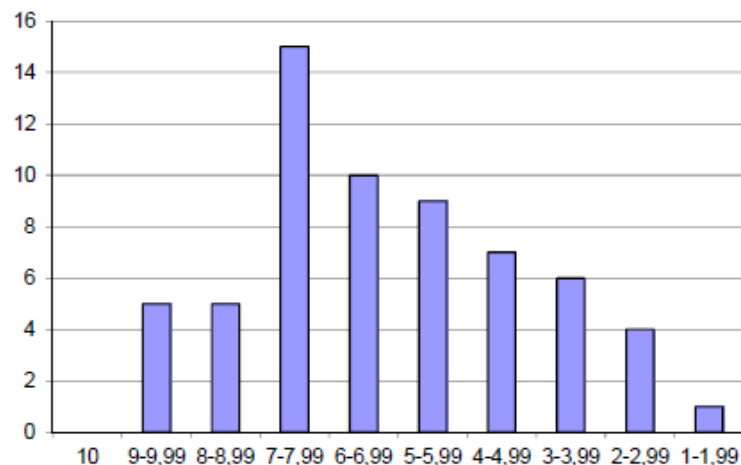

## SIMULARE NAȚIONALĂ FEBRUARIE 2016

Nota	LIMBA MATERNA							
	URBAN		RURAL		FETE		BAIETI	
	NR.	%	NR.	%	NR.	%	NR.	%
10	0	0.00%	0	0.00%	0	0.00%	0	0.00%
9 - 9,99	5	8.06%	0	0.00%	4	11.76%	1	3.57%
8 - 8,99	15	24.19%	0	0.00%	12	35.29%	3	10.71%
7 - 7,99	10	16.13%	0	0.00%	5	14.71%	5	17.86%
6 - 6,99	7	11.29%	0	0.00%	1	2.94%	6	21.43%
5 - 5,99	11	17.74%	0	0.00%	7	20.59%	4	14.29%
4 - 4,99	5	8.06%	0	0.00%	1	2.94%	4	14.29%
3 - 3,99	5	8.06%	0	0.00%	3	8.82%	2	7.14%
2 - 2,99	3	4.84%	0	0.00%	1	2.94%	2	7.14%
1 - 1,99	1	1.61%	0	0.00%	0	0.00%	1	3.57%
ABSENTI	1		0		0		1	
LUCRARI	62		0		34		28	
TOTAL	63		0		34		29	
MEDII 5-10	48	77.42%	0	0.00%	29	85.29%	19	67.86%
77.42%								

Limba maternă

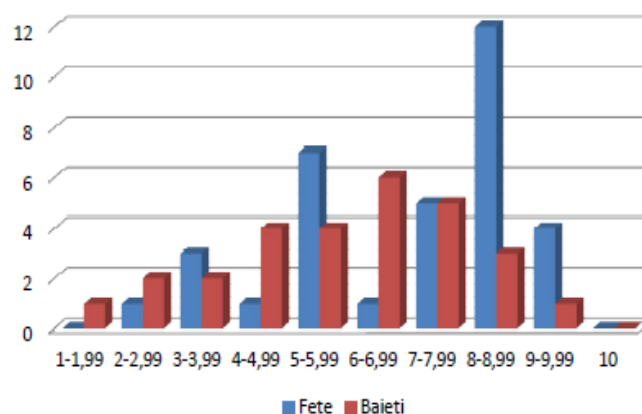

# Limba maternă, februarie 2016

Nr. Crt.	Unitatea scolara	Inscrisi	Prezenti	Absenti	Note 5-10	
					Limba maternă * [nr]	Limba maternă * [%]
1	ȘCOALA GIMNAZIALĂ NR. 1 LUPENI	3	3	0	3	100.00%
2	COLEGIUL NAȚIONAL "DECEBAL" DEVA	17	17	0	14	82.35%
3	COLEGIUL TEHNIC "MATEI CORVIN" HUNEDOARA	6	5	1	4	80.00%
4	LICEUL TEORETIC "TEGLAS GABOR" DEVA	31	31	0	23	74.19%
5	ȘCOALA GIMNAZIALĂ "AVRAM STANCA" PETROȘANI	6	6	0	4	66.67%

## SIMULARE JUDEȚEANĂ DECEMBRIE 2015

Nota	MATEMATICA							
	URBAN		RURAL		FETE		BAIETI	
	NR.	%	NR.	%	NR.	%	NR.	%
10	0	0.00%	0	0.00%	0	0.00%	0	0.00%
9 - 9,99	10	0.36%	0	0.00%	5	0.29%	5	0.31%
8 - 8,99	24	0.87%	1	0.18%	12	0.69%	13	0.82%
7 - 7,99	69	2.49%	9	1.63%	40	2.32%	38	2.39%
6 - 6,99	165	5.96%	18	3.26%	120	6.95%	63	3.96%
5 - 5,99	269	9.72%	60	10.87%	185	10.71%	144	9.05%
4 - 4,99	332	12.00%	45	8.15%	210	12.16%	167	10.49%
3 - 3,99	492	17.78%	107	19.38%	327	18.93%	272	17.09%
2 - 2,99	664	24.00%	143	25.91%	374	21.66%	433	27.20%
1 - 1,99	742	26.82%	169	30.62%	454	26.29%	457	28.71%
ABSENTI	189		49		109		129	
LUCRARI	2767		552		1727		1592	
TOTAL	2956		601		1836		1721	
MEDII 5-10	537	19.41%	88	15.94%	362	20.96%	263	16.52%
18.83%								

Matematică

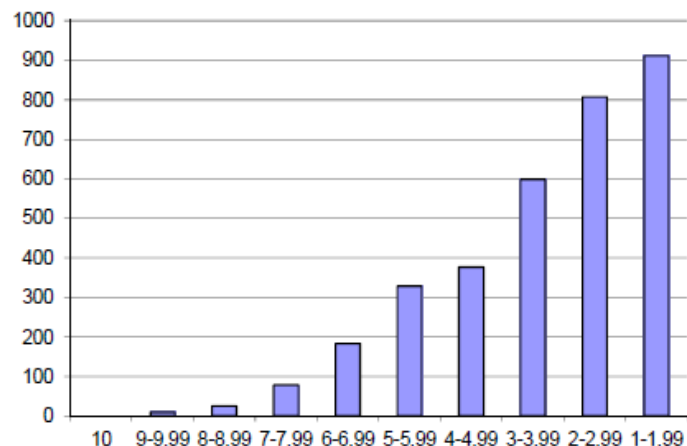

## SIMULARE NAȚIONALĂ FEBRUARIE 2016

Nota	MATEMATICA							
	URBAN		RURAL		FETE		BAIETI	
	NR.	%	NR.	%	NR.	%	NR.	%
10	2	0.07%	0	0.00%	1	0.06%	1	0.06%
9 - 9,99	46	1.72%	1	0.16%	25	1.45%	22	1.40%
8 - 8,99	151	5.63%	13	2.10%	102	5.91%	62	3.94%
7 - 7,99	195	7.28%	36	5.81%	128	7.42%	103	6.54%
6 - 6,99	228	8.51%	34	5.48%	152	8.81%	110	6.98%
5 - 5,99	280	10.45%	66	10.65%	188	10.90%	158	10.03%
4 - 4,99	259	9.66%	65	10.48%	191	11.07%	133	8.44%
3 - 3,99	444	16.57%	120	19.35%	285	16.52%	279	17.71%
2 - 2,99	690	25.75%	164	26.45%	409	23.71%	445	28.25%
1 - 1,99	385	14.37%	121	19.52%	244	14.14%	262	16.63%
ABSENTI	293		70		144		219	
LUCRARI	2680		620		1725		1575	
TOTAL	2973		690		1869		1794	
MEDII 5-10	902	33.66%	150	24.19%	596	34.55%	456	28.95%
31.88%								

Matematică

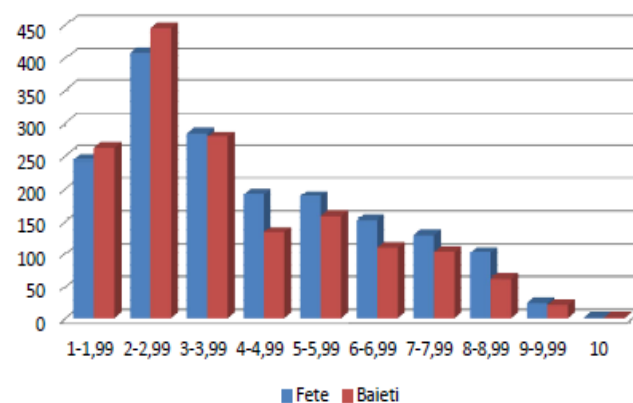

# Matematică, februarie 2016

Nr. crt.	UNITATEA DE ÎNVĂȚĂMÂNT	Înscriși	Prezent	Abs.	Note >5	Promovabilitate	Nr. crt.	UNITATEA DE ÎNVĂȚĂMÂNT	Înscriși	Prezent	Abs.	Note >5	Promovabilitate
1	COLEGIUL NAȚIONAL "DECEBAL" DEVA	121	121	0	100	82.64%	46	COLEGIUL ECONOMIC "EMANUIL GOJDU" HUNEDOARA	76	71	6	17	23.94%
2	COLEGIUL NAȚIONAL "I. C. BRĂȚIANU" HAȚEG	28	28	0	23	82.14%	47	ȘCOALA GIMNAZIALĂ "HADRIAN DAICOVICIU" ORĂȘTIOARA DESUS	24	23	1	5	21.74%
3	COLEGIUL NAȚIONAL "AUREL VLAICU" ORĂȘTIE	20	20	0	15	75.00%	48	ȘCOALA GIMNAZIALĂ "ION DESIDERIU SÎRBU" PETRILA	72	70	2	15	21.43%
4	ȘCOALA GIMNAZIALĂ "SABIN OPREAN" BUCUREȘCI	11	11	0	7	63.64%	49	LICEUL DE ARTE "SIGISMUND TODUȚĂ" DEVA	63	61	3	13	21.31%
5	ȘCOALA GIMNAZIALĂ LUNCOIU DE JOS	11	11	1	7	63.64%	50	COLEGIUL NAȚIONAL "CETATE" DEVA	52	52	0	11	21.15%
6	ȘCOALA GIMNAZIALĂ "NICOLAE ȚIC" BRĂNIȘCA	8	8	1	5	62.50%	51	ȘCOALA GIMNAZIALĂ BĂIȚA	29	24	6	5	20.83%
7	ȘCOALA GIMNAZIALĂ BĂCIA	13	8	5	5	62.50%	52	ȘCOALA GIMNAZIALĂ NR. 1 LUPENI	47	39	9	8	20.51%
8	ȘCOALA GIMNAZIALĂ "ANDREI ȘAGUNA" DEVA	95	94	2	54	57.45%	53	ȘCOALA GIMNAZIALĂ NR. 5 PETRILA	65	59	6	12	20.34%
9	ȘCOALA GIMNAZIALĂ "ION GHEORGHE DUCA" PETROȘANI	131	115	16	64	55.65%	54	ȘCOALA GIMNAZIALĂ ISCRONI	13	11	3	2	18.18%
10	COLEGIUL NAȚIONAL PEDAGOGIC "REGINA MARIA" DEVA	79	76	3	42	55.26%	55	ȘCOALA GIMNAZIALĂ SARMIZEGETUSA	12	11	1	2	18.18%
11	ȘCOALA GIMNAZIALĂ LUNCA CERNII DE JOS	6	6	0	3	50.00%	56	ȘCOALA GIMNAZIALĂ CERTEJU DESUS	17	17	0	3	17.65%
12	ȘCOALA GIMNAZIALĂ "ARON DENSUȘIANU" HAȚEG	50	47	3	23	48.94%	57	ȘCOALA GIMNAZIALĂ "DOMINIC STANCA" ORĂȘTIE	80	74	8	13	17.57%
13	LICEUL TEHNOLOGIC "CRIȘAN" CRIȘCIOR	18	15	3	7	46.67%	58	LICEUL TEORETIC "SILVIU DRAGOMIR" ILIA	25	24	1	4	16.67%
14	COLEGIUL NAȚIONAL "IANCU DE HUNEDOARA" HUNEDOARA	102	89	14	41	46.07%	59	ȘCOALA GIMNAZIALĂ RAPOLTU MARE	12	12	0	2	16.67%
15	ȘCOALA GIMNAZIALĂ "DOCTOR AUREL VLAD" ORĂȘTIE	98	76	22	35	46.05%	60	ȘCOALA GIMNAZIALĂ NR. 7 PETROȘANI	63	61	2	10	16.39%
16	ȘCOALA GIMNAZIALĂ "AVRAMIANCU" BAIA DE CRIȘ	12	11	1	5	45.45%	61	ȘCOALA GIMNAZIALĂ RÂU DE MORI	26	25	2	4	16.00%
17	ȘCOALA GIMNAZIALĂ "HOREA, CLOȘCAȘI CRIȘAN" BRAD	66	54	12	24	44.44%	62	ȘCOALA GIMNAZIALĂ ZAM	15	13	2	2	15.38%
18	ȘCOALA GIMNAZIALĂ BOȘOROD	10	9	1	4	44.44%	63	ȘCOALA GIMNAZIALĂ VĂLIȘOARA	8	7	1	1	14.29%
19	ȘCOALA GIMNAZIALĂ RĂCHITOVA	10	9	1	4	44.44%	64	ȘCOALA GIMNAZIALĂ NR. 6 VULCAN	91	66	27	9	13.64%
20	ȘCOALA GIMNAZIALĂ NR. 6 PETRILA	27	25	2	11	44.00%	65	ȘCOALA GIMNAZIALĂ HĂRĂU	12	8	5	1	12.50%
21	COLEGIUL TEHNIC ENERGETIC "DRAGOMIR HURMUZESCU" DEVA	96	82	14	33	40.24%	66	ȘCOALA GIMNAZIALĂ NR. 1 HUNEDOARA	63	44	20	5	11.36%
22	COLEGIUL TEHNIC "TRANSILVANIA" DEVA	39	30	9	12	40.00%	67	ȘCOALA GIMNAZIALĂ NR. 2 HUNEDOARA	93	84	10	9	10.71%
23	ȘCOALA GIMNAZIALĂ DENSUȘ	12	10	2	4	40.00%	68	ȘCOALA GIMNAZIALĂ PUI	28	28	0	3	10.71%
24	COLEGIUL NAȚIONAL DE INFORMATICĂ "TRAIAN LALESCU" HUNEDOARA	54	53	2	21	39.62%	69	ȘCOALA GIMNAZIALĂ GURASADA	12	10	2	1	10.00%
25	LICEUL TEORETIC "TEGLAS GABOR" DEVA	31	31	0	12	38.71%	70	LICEUL TEHNOLOGIC "RETEZAT" URICANI	27	22	5	2	9.09%
26	ȘCOALA GIMNAZIALĂ VEȚEL	16	13	3	5	38.46%	71	ȘCOALA GIMNAZIALĂ NR. 7 HUNEDOARA	59	55	4	5	9.09%
27	ȘCOALA GIMNAZIALĂ "AVRAMSTANCA" PETROȘANI	117	115	4	42	36.52%	72	ȘCOALA GIMNAZIALĂ OHABA	14	11	4	1	9.09%
28	ȘCOALA GIMNAZIALĂ "OVID DENSUȘIANU" HAȚEG	58	55	4	20	36.36%	73	ȘCOALA GIMNAZIALĂ "ION BUTEANU" BUCUȘ	13	12	1	1	8.33%
29	ȘCOALA GIMNAZIALĂ "MIRCEA SĂNTIMBREANU" BRAD	65	64	2	23	35.94%	74	COLEGIUL TEHNIC "MIHAI VITEAZU" VULCAN	17	13	4	1	7.69%
30	ȘCOALA GIMNAZIALĂ "CONSTANTIN DAICOVICIU" BERIU	26	23	3	8	34.78%	75	COLEGIUL TEHNIC AGRICOL "ALEXANDRU BORZA" GEOAGIU	42	31	11	2	6.45%
31	ȘCOALA GIMNAZIALĂ NR. 4 VULCAN	107	98	11	33	33.67%	76	LICEUL TEORETIC GHELARI	19	17	2	1	5.88%
32	ȘCOALA GIMNAZIALĂ "PREOT IOSIF COMȘA" RIBIȚA	3	3	0	1	33.33%	77	ȘCOALA GIMNAZIALĂ VAȚA DE JOS	23	19	5	1	5.26%
33	ȘCOALA GIMNAZIALĂ SĂNTĂMĂRIA-ORLEA	16	15	1	5	33.33%	78	ȘCOALA GIMNAZIALĂ "SFANTA VARVARA" ANINOSA	20	20	0	1	5.00%
34	ȘCOALA GIMNAZIALĂ BRETEA ROMÂNĂ	18	16	2	5	31.25%	79	ȘCOALA GIMNAZIALĂ DOBRA	23	22	1	1	4.55%
35	ȘCOALA GIMNAZIALĂ "SIGISMUND TODUȚĂ" SIMERIA	89	78	11	24	30.77%	80	ȘCOALA GIMNAZIALĂ BĂIEȘTI	25	23	2	1	4.35%
36	ȘCOALA GIMNAZIALĂ NR. 2 LUPENI	88	76	12	22	28.95%	81	COLEGIUL TEHNIC "CONSTANTIN BRÂNCUȘI" PETRILA	58	50	10	1	2.00%
37	ȘCOALA GIMNAZIALĂ "CARMEN SYLVA" PETROȘANI	63	63	1	18	28.57%	82	ȘCOALA GIMNAZIALĂ BĂNIȚA	6	5	1	0	0.00%
38	ȘCOALA GIMNAZIALĂ TELIUCU INFERIOR	15	7	8	2	28.57%	83	ȘCOALA GIMNAZIALĂ NR. 2 PETROȘANI	17	15	2	0	0.00%
39	COLEGIUL TEHNIC "MATEI CORVIN" HUNEDOARA	49	43	7	12	27.91%	84	ȘCOALA GIMNAZIALĂ ȘDIMUȘ	15	13	2	0	0.00%
40	ȘCOALA GIMNAZIALĂ PETROS BARU	25	22	3	6	27.27%	85	ȘCOALA GIMNAZIALĂ VISCA	4	4	0	0	0.00%
41	ȘCOALA GIMNAZIALĂ NR. 5 VULCAN	91	86	5	23	26.74%							
42	ȘCOALA GIMNAZIALĂ CĂLAN	105	90	17	24	26.67%							
43	ȘCOALA GIMNAZIALĂ NR. 3 LUPENI	80	70	10	18	25.71%							
44	ȘCOALA GIMNAZIALĂ NR. 2 URICANI	79	74	5	19	25.68%							
45	ȘCOALA GIMNAZIALĂ ROMOS	25	24	1	6	25.00%							

## SIMULARE JUDEȚEANĂ DECEMBRIE 2015

Nota	MEDIA							
	URBAN		RURAL		FETE		BAIETI	
	NR.	%	NR.	%	NR.	%	NR.	%
10	0	0.00%	0	0.00%	0	0.00%	0	0.00%
9 - 9,99	10	0.36%	0	0.00%	7	0.41%	3	0.19%
8 - 8,99	79	2.88%	6	1.10%	51	2.98%	34	2.16%
7 - 7,99	210	7.66%	26	4.78%	156	9.11%	80	5.09%
6 - 6,99	338	12.34%	51	9.38%	245	14.31%	144	9.16%
5 - 5,99	452	16.50%	86	15.81%	331	19.33%	207	13.17%
4 - 4,99	527	19.23%	100	18.38%	303	17.70%	324	20.61%
3 - 3,99	518	18.91%	106	19.49%	303	17.70%	321	20.42%
2 - 2,99	405	14.78%	107	19.67%	237	13.84%	275	17.49%
1 - 1,99	201	7.34%	62	11.40%	79	4.61%	184	11.70%
ABSENTI	216		57		124		149	
LUCRARI	2740		544		1712		1572	
TOTAL	2956		601		1836		1721	
MEDII 5-10	1089	39.74%	169	31.07%	790	46.14%	468	29.77%
38.31%								

Medie ENVIII

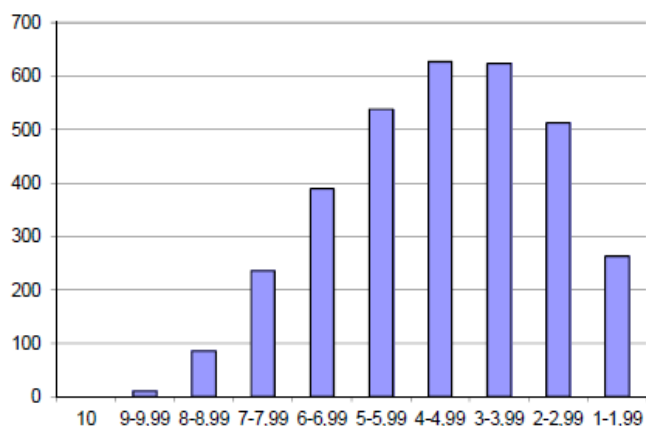

## SIMULARE NAȚIONALĂ FEBRUARIE 2016

Nota	MEDIA							
	URBAN		RURAL		FETE		BAIETI	
	NR.	%	NR.	%	NR.	%	NR.	%
10	0	0.00%	0	0.00%	0	0.00%	0	0.00%
9 - 9,99	57	2.15%	0	0.00%	38	2.21%	19	1.23%
8 - 8,99	221	8.32%	24	3.93%	155	9.03%	90	5.80%
7 - 7,99	279	10.50%	42	6.87%	194	11.30%	127	8.19%
6 - 6,99	306	11.52%	68	11.13%	227	13.22%	147	9.48%
5 - 5,99	397	14.94%	99	16.20%	288	16.77%	208	13.41%
4 - 4,99	422	15.88%	91	14.89%	270	15.73%	243	15.67%
3 - 3,99	483	18.18%	117	19.15%	287	16.72%	313	20.18%
2 - 2,99	349	13.14%	110	18.00%	194	11.30%	265	17.09%
1 - 1,99	143	5.38%	60	9.82%	64	3.73%	139	8.96%
ABSENTI	316		79		152		243	
LUCRARI	2657		611		1717		1551	
TOTAL	2973		690		1869		1794	
MEDII 5-10	1260	47.42%	233	38.13%	902	52.53%	591	38.10%
45.69%								

Medie EVNAT

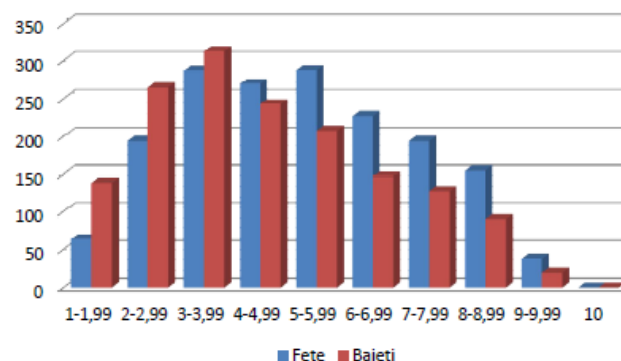

# Medii, februarie 2016

Nr. Crt.	Unitatea scolara	Inscrisi	Prezent	Absent	Medii i > 5	Medii 5-10 [%]
1	COLEGIUL NAȚIONAL "DECEBAL" DEVA	121	121	0	111	91.74%
2	COLEGIUL NAȚIONAL "AUREL VLAICU" ORĂȘTIE	20	20	0	18	90.00%
3	COLEGIUL NAȚIONAL "I.C. BRĂȚIANU" HAȚEG	28	28	0	25	89.29%
4	ȘCOALA GIMNAZIALĂ "AVRAM IANCU" BAIA DE CRIȘ	12	11	1	8	72.73%
5	COLEGIUL NAȚIONAL PEDAGOGIC "REGINA MARIA" DEVA	79	76	3	55	72.37%
6	ȘCOALA GIMNAZIALĂ "NICOLAE ȚIC" BRĂNIȘCA	8	7	1	5	71.43%
7	ȘCOALA GIMNAZIALĂ "ION GHEORGHE DUCA" PETROȘANI	131	115	16	81	70.43%
8	ȘCOALA GIMNAZIALĂ "OVID DENSUȘIANU" HAȚEG	58	54	4	38	70.37%
9	ȘCOALA GIMNAZIALĂ LUNCOIU DE JOS	11	10	1	7	70.00%
10	ȘCOALA GIMNAZIALĂ "ANDREI ȘAGUNA" DEVA	95	93	2	62	66.67%
11	ȘCOALA GIMNAZIALĂ RĂCHITOVA	10	9	1	6	66.67%
12	ȘCOALA GIMNAZIALĂ "SABIN OPREAN" BUCUREȘCI	11	11	0	7	63.64%
13	ȘCOALA GIMNAZIALĂ BĂCIA	13	8	5	5	62.50%
14	COLEGIUL TEHNIC ENERGETIC "DRAGOMIR HURMUZESCU" DEVA	96	82	14	51	62.20%
15	ȘCOALA GIMNAZIALĂ BĂNIȚA	6	5	1	3	60.00%
16	ȘCOALA GIMNAZIALĂ DENSUȘ	12	10	2	6	60.00%
17	ȘCOALA GIMNAZIALĂ "HOREA, CLOȘÇA ȘI CRIȘAN" BRAD	66	54	12	32	59.26%
18	LICEUL TEORETIC "TEGLAS GABOR" DEVA	31	31	0	18	58.06%
19	COLEGIUL NAȚIONAL "IANCU DE HUNEDOARA" HUNEDOARA	102	88	14	51	57.95%
20	ȘCOALA GIMNAZIALĂ "DOCTOR AUREL VLAD" ORĂȘTIE	98	76	22	44	57.89%
21	COLEGIUL NAȚIONAL DE INFORMATICĂ "TRAIAN LALESCU"	54	52	2	30	57.69%
22	ȘCOALA GIMNAZIALĂ VĂLIȘDARA	8	7	1	4	57.14%
23	ȘCOALA GIMNAZIALĂ BOȘOROD	10	9	1	5	55.56%
24	ȘCOALA GIMNAZIALĂ "MIRCEA SĂNTIMBREANU" BRAD	65	63	2	34	53.97%
25	LICEUL TEHNOLOGIC "CRIȘAN" CRIȘCIOR	18	15	3	8	53.33%
26	ȘCOALA GIMNAZIALĂ NR. 5 VULCAN	91	86	5	45	52.33%
27	ȘCOALA GIMNAZIALĂ "AVRAM STANCA" PETROȘANI	117	113	4	58	51.33%
28	ȘCOALA GIMNAZIALĂ "ARON DENSUȘIANU" HAȚEG	50	47	3	24	51.06%
29	COLEGIUL TEHNIC "TRANSILVANIA" DEVA	39	30	9	15	50.00%
30	ȘCOALA GIMNAZIALĂ LUNCA CERNII DE JOS	6	6	0	3	50.00%
31	ȘCOALA GIMNAZIALĂ OHABA	14	10	4	5	50.00%
32	ȘCOALA GIMNAZIALĂ NR. 6 PETRILA	27	25	2	12	48.00%
33	ȘCOALA GIMNAZIALĂ "CONSTANTIN DAICOVICIU" BERIU	26	23	3	11	47.83%
34	COLEGIUL ECONOMIC "EMANUIL GOJDU" HUNEDOARA	76	70	6	33	47.14%
35	ȘCOALA GIMNAZIALĂ NR. 4 VULCAN	107	96	11	44	45.83%
36	ȘCOALA GIMNAZIALĂ ȘARMIZEGETUSA	12	11	1	5	45.45%
37	ȘCOALA GIMNAZIALĂ "SIGISMUND TODUȚĂ" SIMERIA	89	78	11	34	43.59%
38	ȘCOALA GIMNAZIALĂ HĂRĂU	12	7	5	3	42.86%
39	ȘCOALA GIMNAZIALĂ NR. 2 LUPENI	88	76	12	32	42.11%
40	ȘCOALA GIMNAZIALĂ NR. 2 URICANI	79	74	5	31	41.89%
41	ȘCOALA GIMNAZIALĂ PETROS BARU	25	22	3	9	40.91%
42	LICEUL DE ARTE "SIGISMUND TODUȚĂ" DEVA	63	60	3	24	40.00%
43	ȘCOALA GIMNAZIALĂ GURASADA	12	10	2	4	40.00%

Nr. Crt.	Unitatea scolara	Inscrisi	Prezent	Absent	Medii i > 5	Medii 5-10 [%]
44	ȘCOALA GIMNAZIALĂ VEȚEL	16	13	3	5	38.46%
45	ȘCOALA GIMNAZIALĂ CĂLAN	105	88	17	33	37.50%
46	ȘCOALA GIMNAZIALĂ "ION DESIDERIU ȘIRBU" PETRILA	72	70	2	26	37.14%
47	ȘCOALA GIMNAZIALĂ "CARMEN ȘYLVA" PETROȘANI	63	62	1	23	37.10%
48	ȘCOALA GIMNAZIALĂ NR. 3 LUPENI	80	70	10	25	35.71%
49	ȘCOALA GIMNAZIALĂ CERTEJU DE SUS	17	17	0	6	35.29%
50	ȘCOALA GIMNAZIALĂ NR. 7 HUNEDOARA	59	55	4	19	34.55%
51	ȘCOALA GIMNAZIALĂ NR. 1 LUPENI	47	38	9	13	34.21%
52	ȘCOALA GIMNAZIALĂ "ION BUTEANU" BUCEȘ	13	12	1	4	33.33%
53	ȘCOALA GIMNAZIALĂ "PREOT IOSIF COMȘA" RIBIȚA	3	3	0	1	33.33%
54	ȘCOALA GIMNAZIALĂ ROMOS	25	24	1	8	33.33%
55	ȘCOALA GIMNAZIALĂ SĂNTĂMARIA-ORLEA	16	15	1	5	33.33%
56	ȘCOALA GIMNAZIALĂ NR. 7 PETROȘANI	63	61	2	20	32.79%
57	COLEGIUL NAȚIONAL SPORTIV "CETATE" DEVA	52	52	0	17	32.69%
58	COLEGIUL TEHNIC "MATEI CORVIN" HUNEDOARA	49	42	7	13	30.95%
59	ȘCOALA GIMNAZIALĂ ȘOI MUȘ	15	13	2	4	30.77%
60	ȘCOALA GIMNAZIALĂ "HADRIAN DAICOVICIU" DRĂȘTIOARA DE SUS	24	23	1	7	30.43%
61	ȘCOALA GIMNAZIALĂ "SFÂNTA VARVARA" ANINDASA	20	20	0	6	30.00%
62	LICEUL TEORETIC "SILVIU DRAGOMIR" ILIA	25	24	1	7	29.17%
63	ȘCOALA GIMNAZIALĂ TELIU CU INFERIOR	15	7	8	2	28.57%
64	ȘCOALA GIMNAZIALĂ "DOMINIC STANCA" ORĂȘTIE	80	72	8	20	27.78%
65	ȘCOALA GIMNAZIALĂ BĂIEȘTI	25	23	2	6	26.09%
66	ȘCOALA GIMNAZIALĂ BRETEA ROMĂNĂ	18	16	2	4	25.00%
67	ȘCOALA GIMNAZIALĂ PUI	28	28	0	7	25.00%
68	ȘCOALA GIMNAZIALĂ NR. 5 PETRILA	65	59	6	14	23.73%
69	LICEUL TEORETIC GHELARI	19	17	2	4	23.53%
70	ȘCOALA GIMNAZIALĂ ZAM	15	13	2	3	23.08%
71	ȘCOALA GIMNAZIALĂ NR. 2 HUNEDOARA	93	83	10	19	22.89%
72	LICEUL TEHNOLOGIC "RETEZAT" URICANI	27	22	5	5	22.73%
73	ȘCOALA GIMNAZIALĂ DOBRA	23	22	1	5	22.73%
74	COLEGIUL TEHNIC AGRICOL "ALEXANDRU BORZA" GEOAGIU	42	31	11	7	22.58%
75	ȘCOALA GIMNAZIALĂ VAȚA DE JOS	23	18	5	4	22.22%
76	ȘCOALA GIMNAZIALĂ BĂIȚA	29	23	6	5	21.74%
77	ȘCOALA GIMNAZIALĂ RÂU DE MORI	26	24	2	5	20.83%
78	ȘCOALA GIMNAZIALĂ NR. 6 VULCAN	91	64	27	13	20.31%
79	ȘCOALA GIMNAZIALĂ ISCRONI	13	10	3	2	20.00%
80	ȘCOALA GIMNAZIALĂ NR. 1 HUNEDOARA	63	43	20	8	18.60%
81	ȘCOALA GIMNAZIALĂ RAPOLTU MARE	12	12	0	2	16.67%
82	COLEGIUL TEHNIC "MIHAI VITEAZU" VULCAN	17	13	4	2	15.38%
83	COLEGIUL TEHNIC "CONSTANTIN BRÂNCUȘI" PETRILA	58	48	10	7	14.58%
84	ȘCOALA GIMNAZIALĂ NR. 2 PETROȘANI	17	15	2	1	6.67%
85	ȘCOALA GIMNAZIALĂ VIȘCA	4	4	0	0	0.00%
<b>TOTAL</b>		<b>3651</b>	<b>3258</b>	<b>393</b>	<b>1489</b>	<b>45.56%</b>

# Statistica la nivel național

Promovabilitate  
națională: 44,5%

Nr. Crt.	Judet	Elevi clasa a VIII-a	Prezenti	Absenti	Eliminati	Note <5	5-5,99	6-6,99	7-7,99	8-8,99	9-9,99	10	Medii peste 5 [%]
1	B	13333	12013	1320	0	4737	1715	1701	1708	1574	578	0	60.6%
2	BR	2988	2289	699	0	950	368	338	304	232	97	0	58.5%
3	CJ	5135	4692	443	0	2096	690	623	618	522	143	0	55.3%
4	CV	2071	1759	312	0	907	280	239	210	106	17	0	48.4%
5	PH	6751	5783	968	0	3017	774	667	675	490	160	0	47.8%
6	AB	3034	2712	322	0	1421	386	342	283	211	68	1	47.6%
7	VL	3550	3108	442	0	1645	433	411	298	241	80	0	47.1%
8	OT	3929	3544	385	0	1880	490	415	362	282	115	0	47.0%
9	AG	5683	5149	534	0	2744	630	645	558	424	148	0	46.7%
10	DJ	5587	4685	902	0	2499	551	495	486	460	192	2	46.7%
11	SV	7873	7050	823	0	3784	1107	876	661	472	150	0	46.3%
12	SB	3632	3115	517	0	1688	413	360	328	249	77	0	45.8%
13	HD	3683	3268	415	0	1776	496	374	321	244	57	0	45.7%
14	BV	4438	3926	512	0	2142	482	458	417	323	104	0	45.4%
15	GL	5114	4634	480	0	2558	579	514	496	370	117	0	44.8%
16	GJ	3618	3382	236	0	1880	464	411	320	229	77	1	44.4%
17	CT	6354	5823	531	0	3278	688	635	543	511	168	0	43.7%
18	MS	5259	4650	609	0	2622	687	579	439	269	53	1	43.6%
19	SJ	2366	2166	200	0	1224	287	253	195	168	39	0	43.5%
20	BZ	4172	3471	701	0	1971	454	371	316	260	98	1	43.2%
21	BH	5664	5021	643	0	2892	709	565	464	311	80	0	42.4%
22	IS	8575	7797	778	0	4493	948	880	670	566	240	0	42.4%
23	HR	3161	2891	270	0	1667	437	401	253	125	8	0	42.3%
24	CS	2517	2129	388	0	1237	339	266	161	100	26	0	41.9%
25	VN	3293	2997	296	0	1752	391	307	279	195	73	0	41.5%
26	TM	5459	4955	504	0	2925	638	533	433	337	89	0	41.0%
27	DB	4972	4610	362	0	2724	630	521	391	275	69	0	40.9%
28	NT	4803	4611	192	0	2725	581	464	436	304	101	0	40.9%
29	BC	6528	5939	589	0	3510	792	643	543	332	119	0	40.9%
30	TR	2965	2560	405	0	1533	384	265	189	147	42	0	40.1%
31	IL	2549	2105	444	0	1265	286	262	163	99	30	0	39.9%
32	IF	2862	2563	299	0	1555	369	261	212	137	29	0	39.3%
33	SM	3355	2853	502	0	1734	365	334	233	147	40	0	39.2%
34	MH	2376	2196	180	0	1347	325	219	169	101	35	0	38.7%
35	MM	4712	4323	389	0	2662	585	453	338	217	68	0	38.4%
36	AR	3818	3162	656	0	2008	419	299	251	144	41	0	36.5%
37	BN	3202	2946	256	0	1875	381	293	203	156	38	0	36.4%
38	GR	2662	2094	568	0	1358	270	209	155	83	19	0	35.1%
39	BT	5109	4793	316	0	3149	592	439	339	223	50	1	34.3%
40	CL	2889	2447	442	0	1628	286	230	165	110	28	0	33.5%
41	TL	2089	1800	289	0	1212	187	169	133	80	19	0	32.7%
42	VS	4876	4487	389	0	3086	534	389	267	163	48	0	31.2%



# Evoluția rezultatelor în ultimii 3 ani

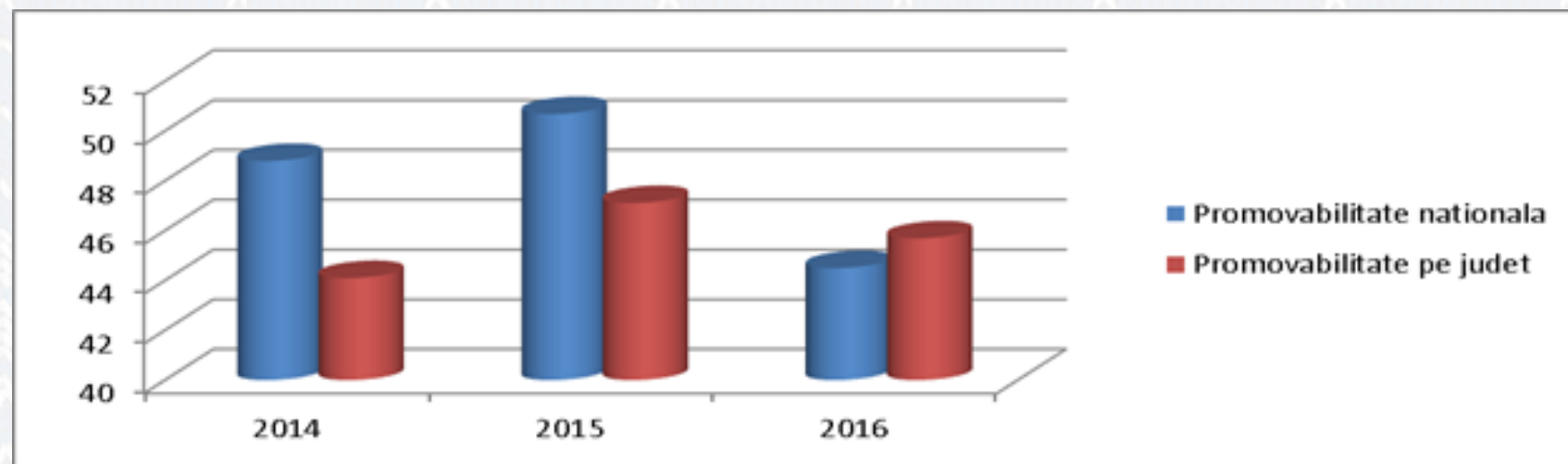

Anul	Ierarhia la nivel național
2014	31
2015	22
2016	13

# Plan de măsuri al unităților școlare (extras)

Nr.crt	OBIECTIVE	MĂSURI
1	Analiza <b>rezultatelor</b> al elevilor, obținute la simularile de la evaluările naționale	Analiza rezultatelor individual cu elevii și în comisii/ Consiliul profesoral; Elaborarea raportelor și planurilor de măsuri privind ameliorarea rezultatele la examenul național
2	Continuarea desfășurării unui <b>program de activități remediale</b> /pregătire suplimentară a elevilor, pe tot parcursul anului școlar la disciplinele de examen	Revizuirea orarului pentru orele de pregătire suplimentară (dacă este cazul); Desfășurarea orelor de pregătire suplimentară după o tematică bine stabilită. Utilizarea modelelor de variante de subiecte propuse de CNEE Utilizarea unor ore din programul “Săptămânii altfel. Să știi mai multe, să fii mai bun!” pentru pregătirea elevilor de clasa a VIII-a
3	<b>Monitorizarea frecvenței</b> elevilor și stimularea motivației acestora pentru implicarea lor activă în procesul învățării	Activități de monitorizare a frecvenței elevilor atât la orele de curs, cât și la orele de pregătire suplimentară. Motivarea elevilor pentru implicarea lor în procesul învățării prin desfășurarea unor activități didactice complexe care să stimuleze interesul pentru învățare – folosirea metodelor activ-participative, asigurarea unui cadru propice învățării, sistem echitabil de recompense.
4	<b>Tratarea diferențiată</b> și individualizarea predării - învățării - evaluării astfel încât să se asigure progresul școlar al tuturor elevilor	Elaborarea riguroasă a unor fișe de lucru individuale specifice categoriilor la care elevul prezintă lacune. Aprofundarea itemilor la care elevii au obținut rezultate nesatisfăcătoare Organizarea activității de învățare pe grupe de elevi, în funcție de valențele educative, în funcție de posibilitățile intelectuale diferite ale elevilor, în funcție de nivelul de cunoștințe al elevilor.
5	<b>Parcurgerea integrală a programei școlare</b> în vederea prezentării cu succes a elevilor la examenele naționale	Parcurgerea integrală a programei școlare și a programei de examen. Monitorizare ritmică din partea Comisiei de curriculum și CEAC
6	Asigurarea unei bune <b>colaborări cu familia</b>	Prezentarea rezultatelor de la simulare părinților în cadrul unei ședințe extraordinare Prezentarea ofertei de pregătire suplimentară și solicitarea acordului scris al acestora

# Plan de acțiune al I.Ș.J. Hunedoara (extras)

Nr.crt	OBIECTIVE	ACTIVITĂȚI
1.	Diseminarea rezultatelor și a planului de măsuri județean	Ședință de analiză cu directorii unităților de învățământ din județul Hunedoara.
2.	Monitorizarea unităților de învățământ	Elaborarea fișei de evaluare/monitorizare a unităților cu procent sub 50%; Elaborarea fișei special de observare a lecției la disciplinele de examen; Definitivarea graficului de inspecții tematice la unitățile cu rezultate slabe.
3.	Consilierea și sprijinirea cadrelor didactice din unitățile cu promovabilitate mică de către inspectorii școlari și reprezentanții CJRAE	Monitorizarea sistematică a modului de desfășurare a orelor de curs și a orelor de pregătire suplimentară; Îndrumarea cadrelor didactice din punct de vedere metodic; Creșterea calității lecțiilor și a încrederii elevilor în succesul școlar.
4.	Îmbunătățirea expertizei profesorilor care predau disciplinele de examen	Organizarea de schimburi de experiență la nivelul specialității, precum și la nivelul echipelor de management, focalizate pe problematica evaluării ca parte a învățării
5.	Ameliorarea frecvenței elevilor la cursuri	Proiectarea și implementarea unor programe realiste de creștere a participării școlare prin reducerea absenteismului și a ratei de abandon școlar; aplicarea de instrumente de monitorizare a frecvenței.

**VĂ MULȚUMESC!**